

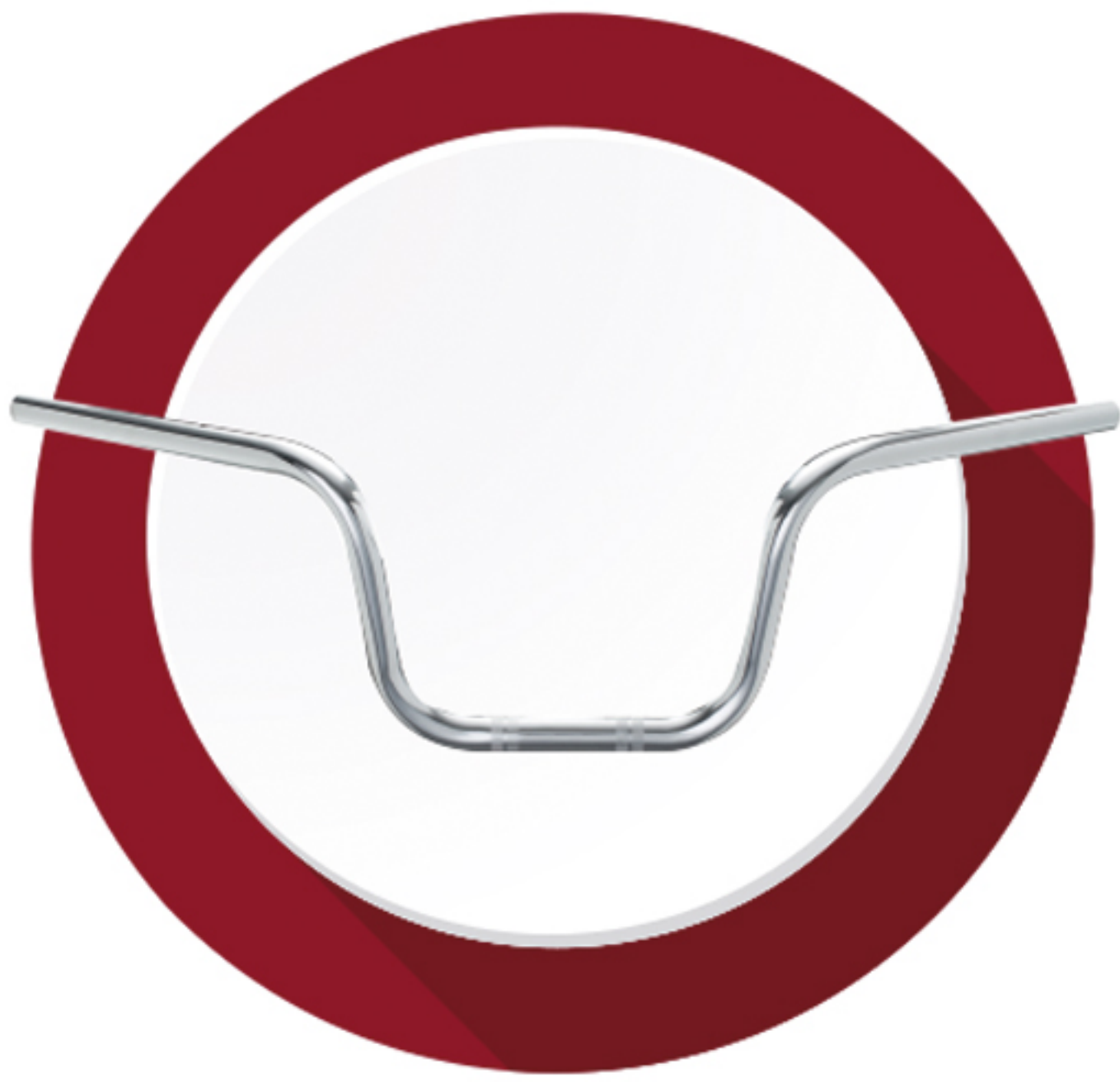

**2024 | CATÁLOGO
AWA MOTOS**

CONHEÇA NOSSO PORTIFÓLIO

+ DE 1.000 PRODUTOS



■ GUIDÕES



■ PISCAS

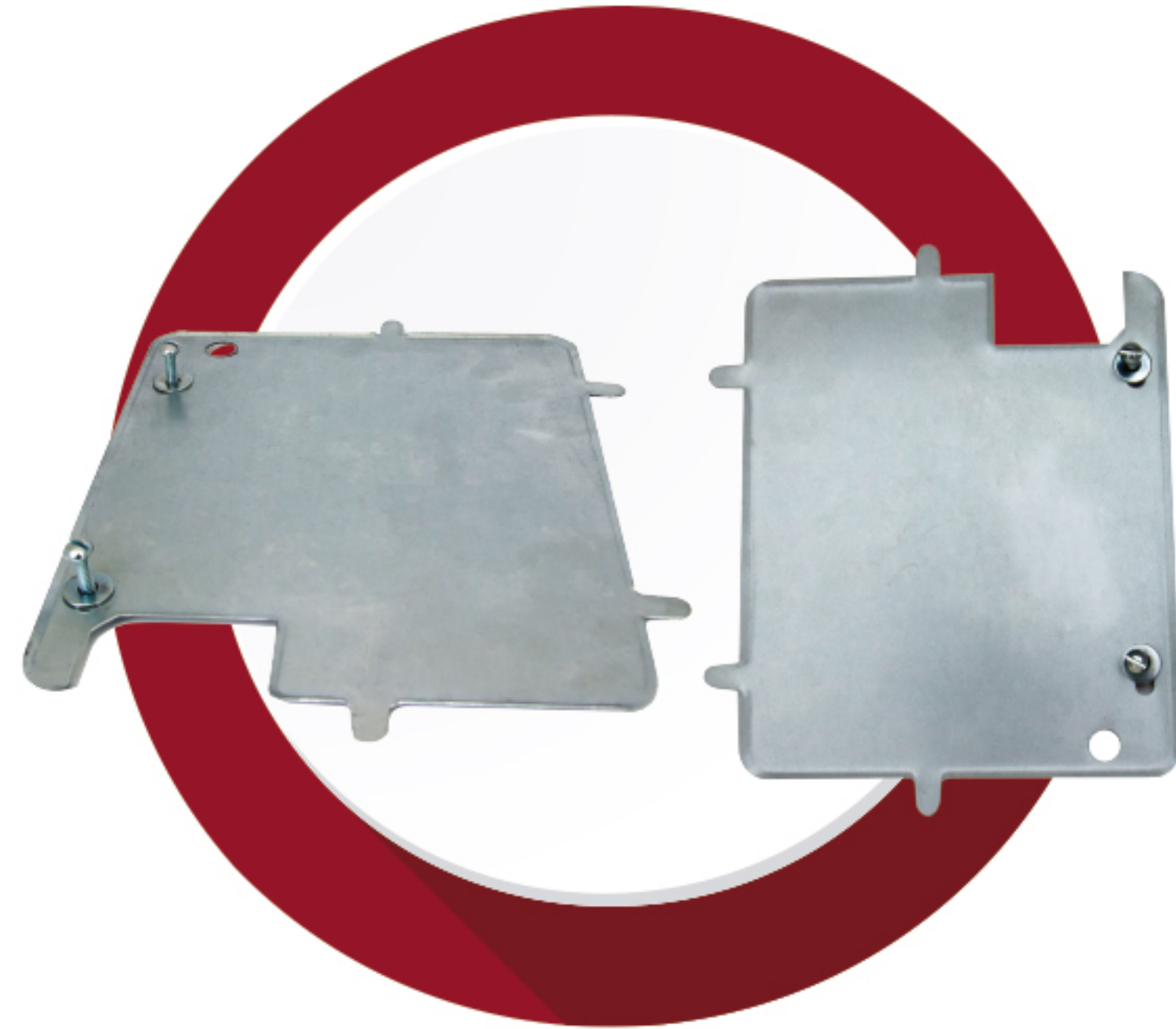

■ SUPORTES DE PLACA



■ FARÓIS

■ RETROVISORES



■ CAVALETE



■ BAGAGEIROS



■ BAULETOS

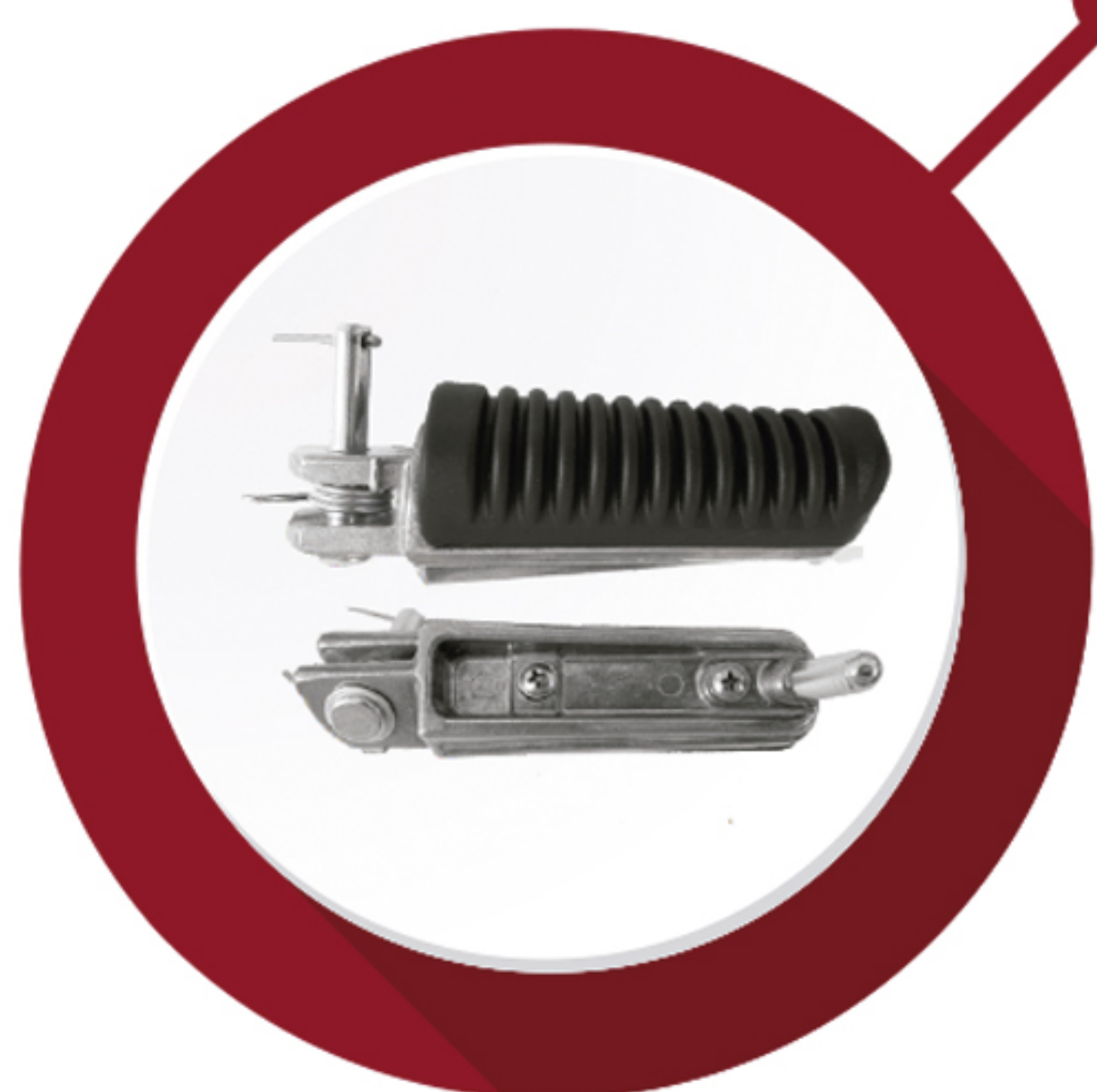

■ PEDALEIRAS



■ MANETES



■ PROTETORES DE CARENAGEM

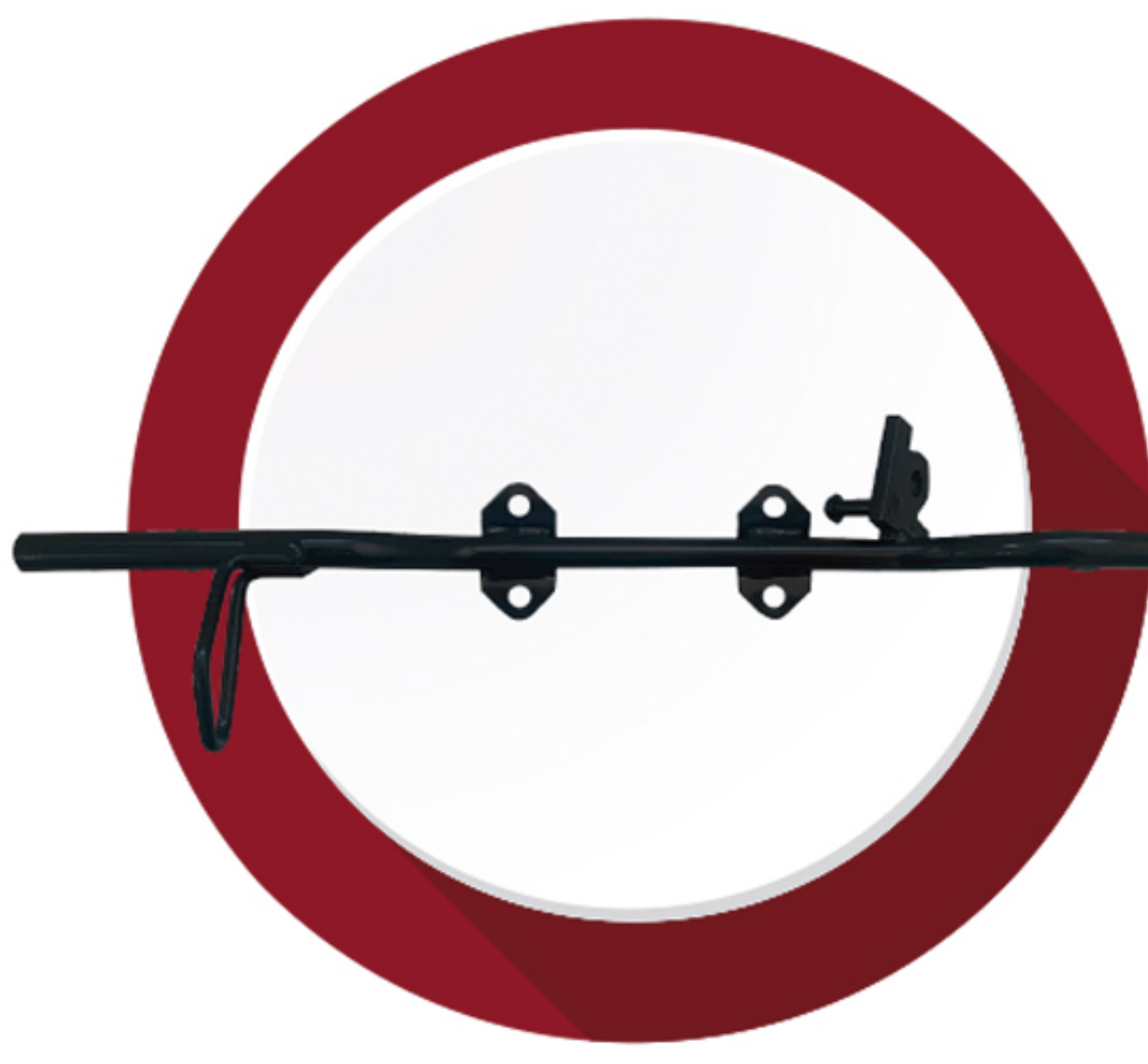

■ ESTRIBOS



■ CARÇAS



■ BORRACHAS

Área de **19.000m²** das unidades;
Geração própria com energia solar
fotovoltaica;



ORIGINAL NA **QUALIDADE,**
AUTÊNTICO NA **INOVAÇÃO,**
ÚNICO NA **PAIXÃO.**



ÍNDICE

05

Bauletos

06 - Acessórios

07

Retrovisores

08 Modelos Originais

11 Esporte Mini

13 Esporte Micro

13 Convexos

13 Esportivos

15 Cromados

16 Cromados Convexos

16 Pretos com Hastes Cromadas

17

Bagageiros

19

Manetes

20

Cavaletes

Estribos

Placas

Pallas

21

Guidões

21 Modelos Honda

22 Modelos Yamaha

22 Modelos Esportivos

22 Modelos Suzuki

22 Barras

23

Pedaleira

24

Borrachas

25

Manoplas e
Roldanas

26

Protetors
de Carenagem

27

Piscas

28

Lentes

29

Faróis
Blocos Óticos
Antenas

30

Carcaças

30 Carcaça Superior

31 Carcaça Interna

32 Carcaça Inferior

32 Carcaça do Farol

32 Capa de Corrente

33

Adaptadores e Kits

LANÇAMENTOS 2024



CÓD. 674 Rosca Honda
Kawasaki Z400 Mod. Original



CÓD. 676 Rosca Honda
CÓD. 677 Rosca Yamaha
Mini Kawasaki Z400



CÓD. 680 Rosca Honda
XRE 300 13/24 Rosca M10



CÓD. 2000 Preto
Bagageiro FZ 25 18/23



COD. 6011 Manete de Embreagem
FAZER 150-250 / FACTOR 150 /
LANDER 250 / XT 225-600-660 /
DT 200/ TENERE 250 / XTZ 125 /
YBR 125 FACTOR / YBR 125



COD. 6009 Manete de Embreagem
BROS 150 / BROS 160 / XRE 190
XRE 300 / XRE 250 / TORNADO
NX400 FALCON



CÓD. 2387 Preto Fosco
FZ15 2022/2023



Os produtos **AWA MOTOS** são desenvolvidos com matéria prima de primeira Linha,
nossas fábricas contam com equipe técnica especializada em cada etapa do processo

BAULETOS E ACESSÓRIOS

Unico com Fechamento Automático



29

34

41

CAPACIDADE EM LITROS



29L

CÓD. 290 (TAMPA PRETA E MÁSCARA COLORIDA)
Bauleto AWA PROOS 29 Litros
AM | AZ | BR | DR | PT | RS | VM | PR



CÓD. 290 TP (TAMPA E MÁSCARA COLORIDAS)
Bauleto AWA PROOS 29 Litros
AM | AZ | BR | DR | PT | RS | VM | PR



34L

CÓD. 340
Bauleto AWA PROOS 34 Litros
AM | AZ | BR | DR | PT | RS | VM



Amplo espaço interno,
ideal para viajantes.



41L

CÓD. 410 (TAMPA PRETA E MÁSCARA COLORIDA)
Bauleto AWA PROOS 41 Litros
AM | AZ | BR | DR | PT | RS | VM



CÓD. 410 TP (TAMPA E MÁSCARA COLORIDAS)
Bauleto AWA PROOS 41 Litros
AM | AZ | BR | DR | PT | RS | VM



CÓD. L290 | L340 | L410

Lente superior rubi 29L, 34L e 41L
Direita e Esquerda



CÓD. T290 | T410

Tampa superior colorida 29L e 41L
AM | AZ | BR | DR | PT | PR | RS | VM

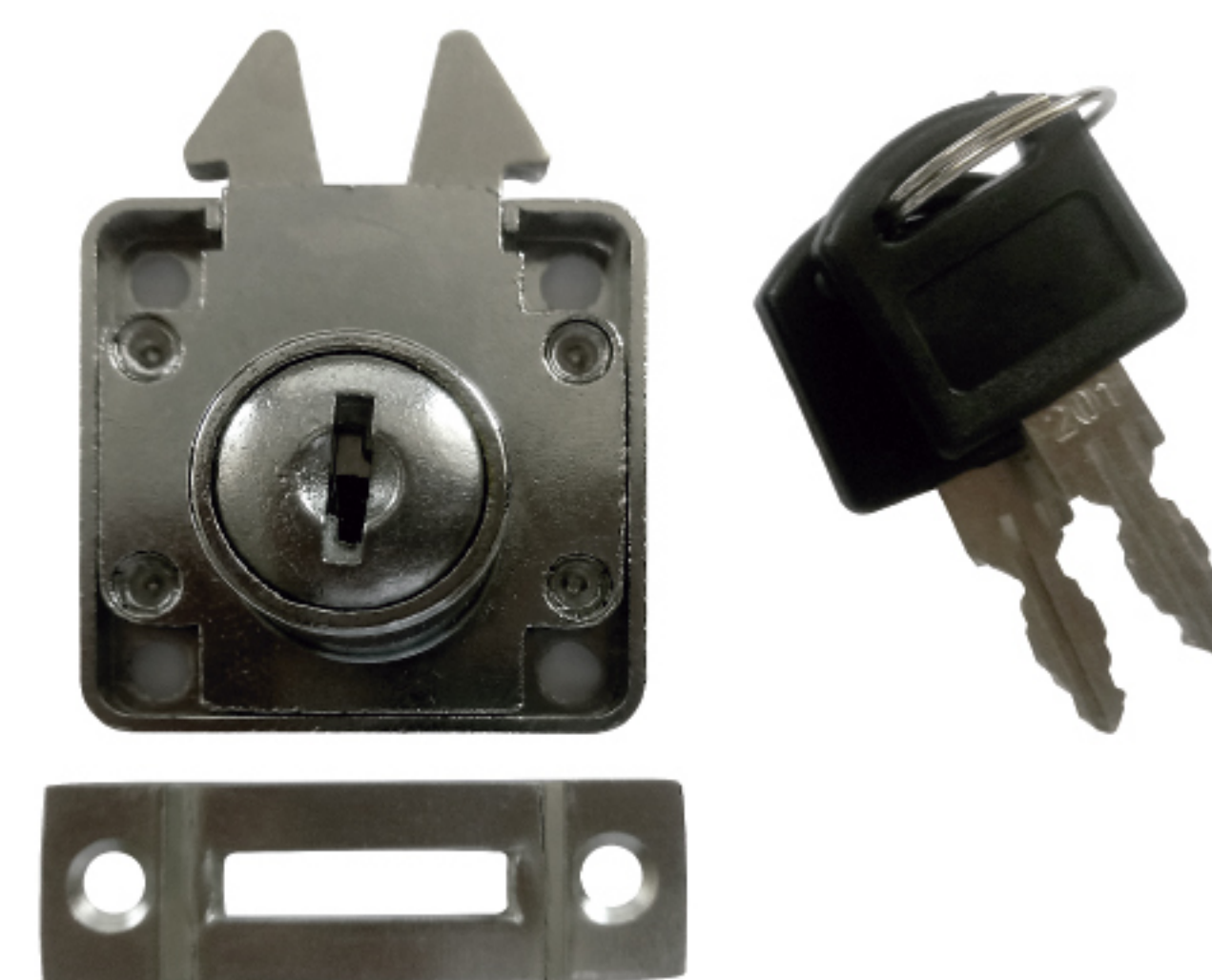

CÓD. F340

Fechadura e batente
para Bauleto



CÓD. B340

Base para todos
os modelos de Bauleto AWA/PROSS

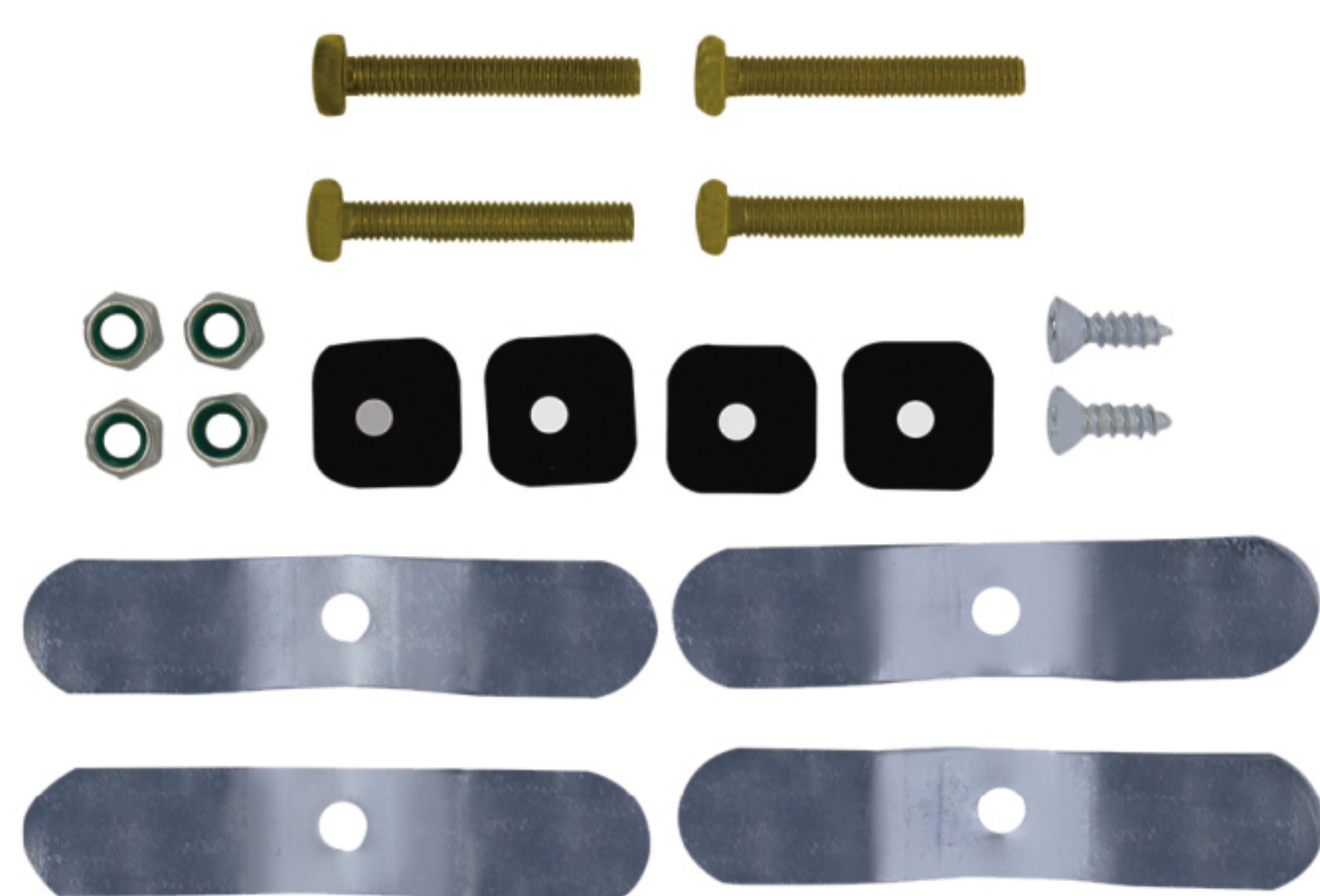

CÓD. CJ340

Conjunto de fixação para base



CÓD. 7070 B

Expositor para Bauletos
Bases não inclusas

PALETA DE CORES MODERNA



RETROVISORES

RETROVISORES COM ARTICULAÇÃO EM ESFERA

- Conformação da esfera a frio;
- Com injeção interna;
- Fixação do espelho por contração;
- Ajuste com porca e parafuso;
- Pintura eletrostática.



RETROVISORES COM ARTICULAÇÃO À MOLLA

- Com injeção interna;
- Fixação do espelho por contração;
- Pintura eletrostática.



MODELOS ORIGINAIS



CÓD. 501 D/E
TITAN 2000
Rosca Direita Honda
2000 à 2007



CÓD. 502 D/E
TITAN 150
Rosca Direita Honda
2008 à 2013



CÓD. 576 D/E
TITAN 125/150 2014
Rosca Direita Honda

MODELOS ORIGINAIS



CÓD. 623
TITAN 160 2018/2023
Rosca Esquerda



CÓD. 503
BIZ 100 Redondo
Rosca Direita



CÓD. 504
Biz 125 / POP
BROS 160 09
Rosca Direita



CÓD. 624
BIZ 125 2018
Rosca Esquerda
Capa Média



CÓD. 505 Rosca Yamaha
CÓD. 506 Rosca Honda
YES / DAFRA / YBR



CÓD. 680 Rosca Honda
XRE 300 13/24 Rosca M10
(uso sem adaptador)



CÓD. 595
XRE 300
Rosca Esquerda M8



CÓD. 510
XRE 300
Rosca Direita
Honda M10



CÓD. 596 Rosca Honda
CÓD. 588 Rosca Yamaha
YBR Articulado por Esfera



CÓD. 509 Rosca Honda
CÓD. 519 Rosca Yamaha
TWISTER CBX 250 até 2009



CÓD. 597
TWISTER 2016
Rosca Direita Honda



CÓD. 210
Rosca Honda M8
SUZUKI BURGMAN

LANÇAMENTO

MODELOS ORIGINAIS



CÓD. 557 Rosca Honda
CÓD. 587 Rosca Yamaha
XL Haste Curta D/E



CÓD. 511 Rosca Honda
CÓD. 512 Rosca Yamaha
DT 200 Haste Preta D/E



CÓD. 508 Rosca Honda
BROS NXR (até 2008) D/E



CÓD. 515 Rosca Honda
CÓD. 513 Rosca Yamaha
FAZER 250



CÓD. 518 Rosca Honda
CÓD. 514 Rosca Yamaha
FAZER 150 2015



CÓD. 598 Rosca Honda
CÓD. 599 Rosca Yamaha
Haste Curta FAZER 2015



CÓD. 525 Rosca Honda
CÓD. 526 Rosca Yamaha
Rotativo com Ajuste de Torque
XT 660



CÓD. 517 D/E
LEAD 110 CC
Rosca M8 Esquerda



CÓD. 615 Rosca Honda
CÓD. 616 Rosca Yamaha
CG 125 ML TURUNA D/E



CÓD. 520 Rosca Honda
CB 300 2011



CÓD. 522 Rosca Honda
HORNET 2012

MODELOS ORIGINAIS



CÓD. 631
SH 150i 2017
Rosca Esquerda



CÓD. 630
SH 300i 2016
Rosca Esquerda



CÓD. 629 Rosca Honda
PCX 150
Rosca Esquerda



CÓD. 625 Rosca Honda
CÓD. 626 Rosca Yamaha
BMW GS 650/F800 Fixo



CÓD. 627 Rosca Honda
CÓD. 628 Rosca Yamaha
BMW GS 650/F800
Rotativo com Ajuste de Torque



CÓD. 649 Rosca Honda
CÓD. 650 Rosca Yamaha
BMW GS 650/F800
Haste Curta



CÓD. 654 Rosca Honda
CÓD. 655 Rosca Yamaha
BMW GS 650/F800 Haste Curta
Rotativo com Ajuste de Torque



CÓD. 668 Rosca Honda
CÓD. 669 Rosca Yamaha
BMW GS 650/F800 Haste 90°



CÓD. 670 Rosca Honda
CÓD. 671 Rosca Yamaha
BMW GS 650/F800 Haste Curta 90°

LANÇAMENTO



CÓD. 644 N MAX 160 19/20
NEO 125/CROSSER 150
FAZER 150 18/20/FACTOR 150
L/D Rosca Esquerda
L/E Rosca Direita



CÓD. 643 Padrão Yamaha
FAZER 250 19/20



CÓD. 674 Rosca Honda
Kawasaki Z400 Mod. Original



CÓD. 645
BIZ 125 19/20
Rosca Esquerda



CÓD. 646
XTZ LANDER 250 19/20
L/D Rosca Direita
L/E Rosca Esquerda



CÓD. 652 Rosca Honda
CÓD. 653 Rosca Yamaha
MT 03/07/09
Rotativo com Ajuste de
Torque

MODELOS ESPORTE MINI



CÓD. 535 Rosca Honda
CÓD. 536 Rosca Yamaha
Mini TITAN 2000



CÓD. 533 Rosca Honda
CÓD. 534 Rosca Yamaha
Mini TITAN 150



CÓD. 577 Rosca Honda
CÓD. 578 Rosca Yamaha
Mini TITAN 2014 125/150



CÓD. 539 Rosca Honda
CÓD. 540 Rosca Yamaha
Mini TITAN 2000 Articulado



CÓD. 632
Rosca Honda Esquerda
Mini TITAN 160 18/23



CÓD. 537 Rosca Honda
CÓD. 538 Rosca Yamaha
Mini CB 300



CÓD. 541 Rosca Honda
CÓD. 542 Rosca Yamaha
Mini Redondo Universal



CÓD. 567 Rosca Honda
CÓD. 568 Rosca Yamaha
Mini Redondo 90° Universal



CÓD. 543 Rosca Honda
CÓD. 544 Rosca Yamaha
Mini Redondo Universal Articulado

MODELOS ESPORTE MINI

LANÇAMENTO



CÓD. 549 Rosca Honda
CÓD. 550 Rosca Yamaha
Mini YBR



CÓD. 676 Rosca Honda
CÓD. 677 Rosca Yamaha
Mini Kawasaki Z400



CÓD. 678 Rosca Honda
CÓD. 679 Rosca Yamaha
Mini Kawasaki Z400 90°



CÓD. 672 Rosca Honda
CÓD. 673 Rosca Yamaha
Mini BMW GS 650/F 800
HASTE 90°



CÓD. 662 Rosca Honda
CÓD. 663 Rosca Yamaha
Mini BMW GS 650 / F800



CÓD. 664 Rosca Honda
CÓD. 665 Rosca Yamaha
Mini BMW GS 650/F800
Articulado



CÓD. 560 Rosca Honda
CÓD. 561 Rosca Yamaha
Mini TWISTER CBX 250



CÓD. 584 Rosca Honda
Mini BIZ 125 Articulado



CÓD. 558 Rosca Honda
CÓD. 559 Rosca Yamaha
Mini BIZ 125



CÓD. 581 Rosca Honda
CÓD. 582 Rosca Yamaha
Mini TITAN 2014 Articulado



CÓD. 579 Rosca Honda
CÓD. 580 Rosca Yamaha
Mini TITAN 150 Articulado



CÓD. 585 Rosca Honda
Mini DT 200 90°
Universal



CÓD. 586 Rosca Honda
Mini DT 200
Universal

MODELOS ESPORTE MICRO

CÓD. 601 Rosca Honda
Micro Redondo Universal



MODELOS CONVEXOS



CÓD. 511 CV Rosca Honda
CÓD. 512 CV Rosca Yamaha
DT 200 Haste Preta

CÓD. 504 CV
Biz 125 / POP
BROS 160 09
Rosca Direita

CÓD. 501 CV
TITAN 2000
Rosca Direita Honda

MODELOS ESPORTIVOS



CÓD. 617 Rosca Universal
ARROW Haste em Alumínio Colorido
Capa Cromada
AZ | CR | DR | PT | VM

**ACOMPANHA
KIT YAMAHA**
BARRA ROSCADA
+
CHAVE ALLEN

AZ



CR



DR



PT



VM





CÓD. 619 Rosca Universal
ARROW Haste em Alumínio Colorido
Capa Preta
AZ | CR | DR | RS | VM | PT



CÓD. 621 Rosca Honda
CÓD. 622 Rosca Yamaha
ARROW Haste em Aço
Capa Colorida
AZ | PT | RS | VM



ARROW Haste em Alumínio colorido
Capa Colorida
UNIVERSAL

HASTE

CAPA



MODELOS CROMADOS



CÓD. 2214 Rosca Honda
CÓD. 2215 Rosca Yamaha
Mini TITAN 2000



CÓD. 2220 Rosca Honda
CÓD. 2221 Rosca Yamaha
BIZ 100
Redondo Universal



CÓD. 2212 Rosca Honda
CÓD. 2213 Rosca Yamaha
Mini TWISTER



CÓD. 2225 Rosca Yamaha
Mini Redondo Universal



CÓD. 2226 Rosca Honda
CÓD. 2236 Rosca Yamaha
TWISTER CBX 250



CÓD. 2205 Rosca Honda
CÓD. 2206 Rosca Yamaha
Mini CB 300



CÓD. 2234
Mini CB 500



CÓD. 2231
BIZ 125



CÓD. 2218 Rosca Honda
CÓD. 2219 Rosca Yamaha
Mini BIZ 125



CÓD. 2245 Rosca Honda
CÓD. 2246 Rosca Yamaha
CB 300 2011

MODELOS CONVEXOS



CÓD. 2247 CV
HORNET 2011



CÓD. 2245 CV Rosca Honda
CB 300



CÓD. 2236 CV
TWISTER CBX 250

PRETOS COM HASTES CROMADAS



CÓD. 1496
Mini TITAN 2014 125/150



CÓD. 1500 Rosca Honda
CÓD. 1501 Rosca Yamaha
Mini TITAN 2000



CÓD. 1504 Rosca Honda
CÓD. 1505 Rosca Yamaha
Mini Redondo Universal



CÓD. 1512 Rosca Honda
CÓD. 1511 Rosca Yamaha
DT 200



CÓD. 1515 Rosca Honda
CÓD. 1513 Rosca Yamaha
DT 200 90° Universal



CÓD. 1508 Rosca Honda
CÓD. 1507 Rosca Yamaha
Mini DT 200 90° Universal



CÓD. 1514 Rosca Honda
CÓD. 1506 Rosca Yamaha
Mini DT 200

BAGAGEIROS

Feito com material maciço, chapas cortadas à laser e pintura eletrostática, evitando que a peça descasque.



CÓD. 3014 Preto
CÓD. 3015 Cromado
TITAN 125 00/04
FAN 125 05/08



CÓD. 3006 Preto
CÓD. 3007 Cromado
TITAN 150 04/08



CÓD. 3000 Preto
CÓD. 3001 Cromado
TITAN 150 09/13
CG FAN 125/150 09/13



CÓD. 3002 Preto
CÓD. 3003 Cromado
TITAN 125/150 14/16
FAN 160 16/22

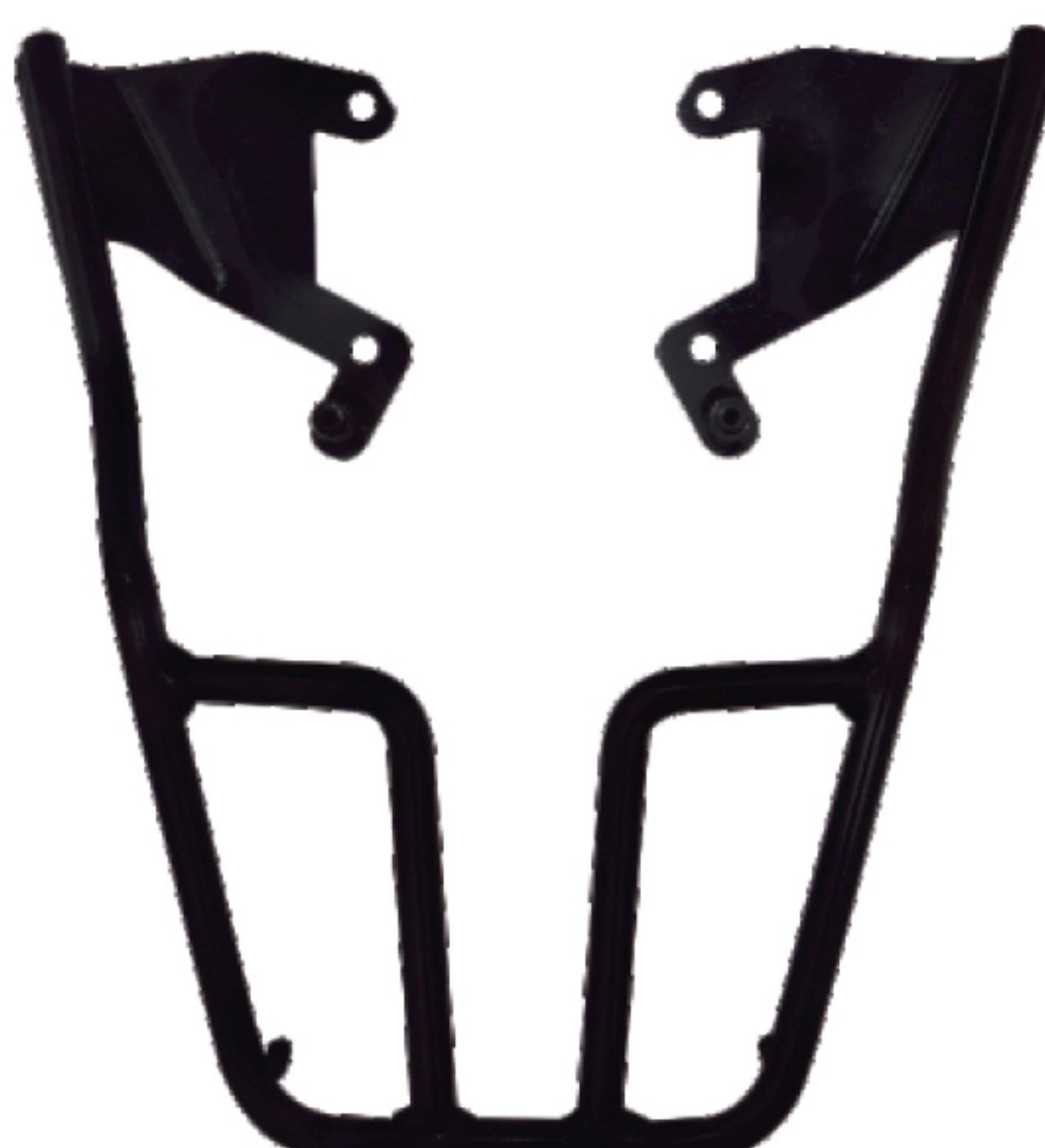

CÓD. 3022 Preto
CÓD. 3023 Cromado
TITAN 160 16/22



CÓD. 2008 Preto
BIZ 100 98/05



CÓD. 3028 Preto
BIZ 125 06/10



CÓD. 3018 Preto
BIZ 100/110I/125
2001 à 2017



CÓD. 2002 Bagageiro
BIZ 110/125/ 18/23
com kit de fixação.



CÓD. 2006 Preto
POP 110 15/22
com kit de fixação.



CÓD. 3020 Preto
YBR 125 00/08



CÓD. 3016 Preto
YBR FACTOR 125 09/15

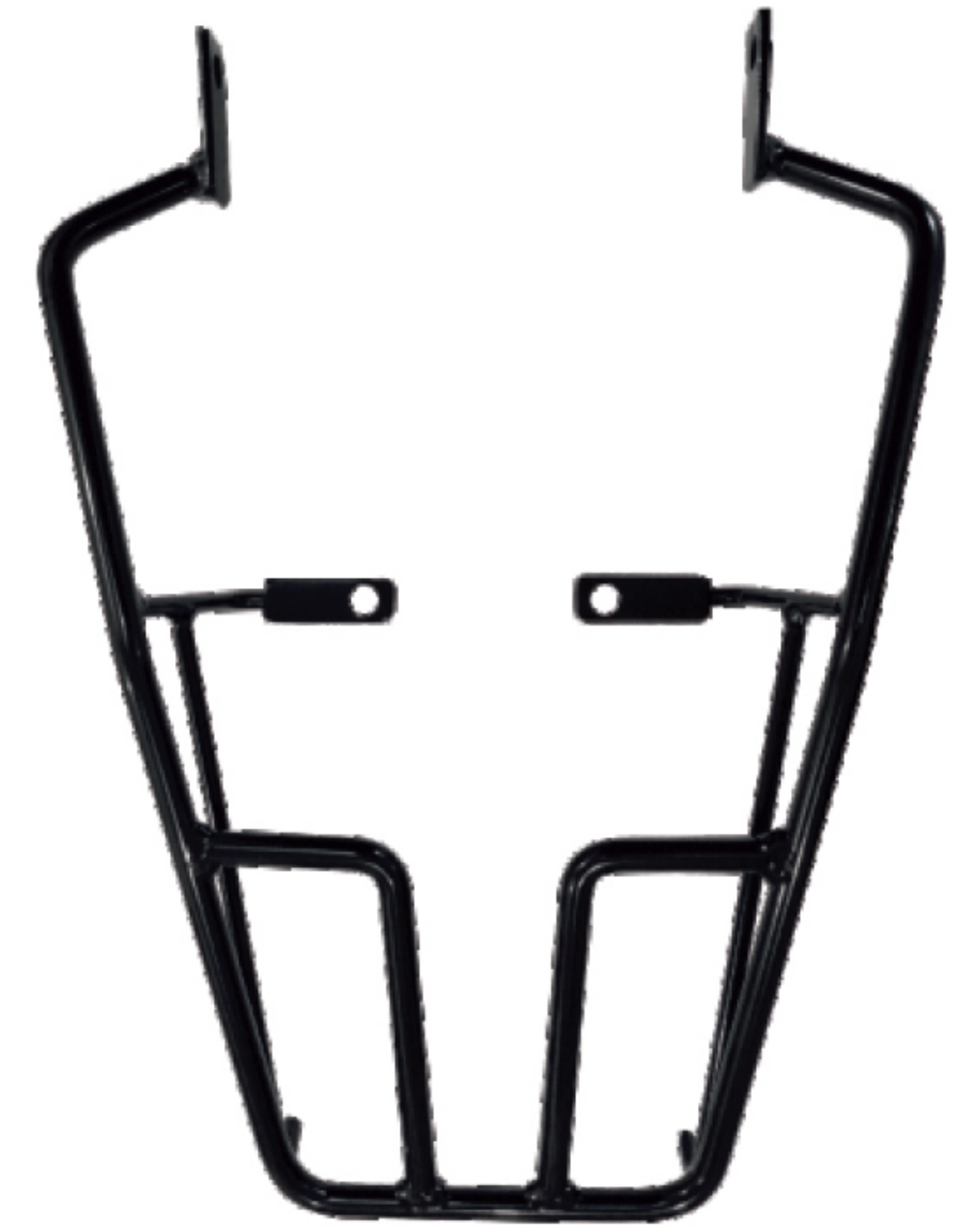

CÓD. 2004 Preto
XTZ 125 02/16

LANÇAMENTO



CÓD. 3004 Preto
FAZER 150 14/22
FACTOR 150 16/22



CÓD. 3104 Preto
FZ 15 2022 à 2024



CÓD. 3008 Preto
FAZER 250 05/17



CÓD. 2000 Preto
Bagageiro FZ 25 18/23

LANÇAMENTO

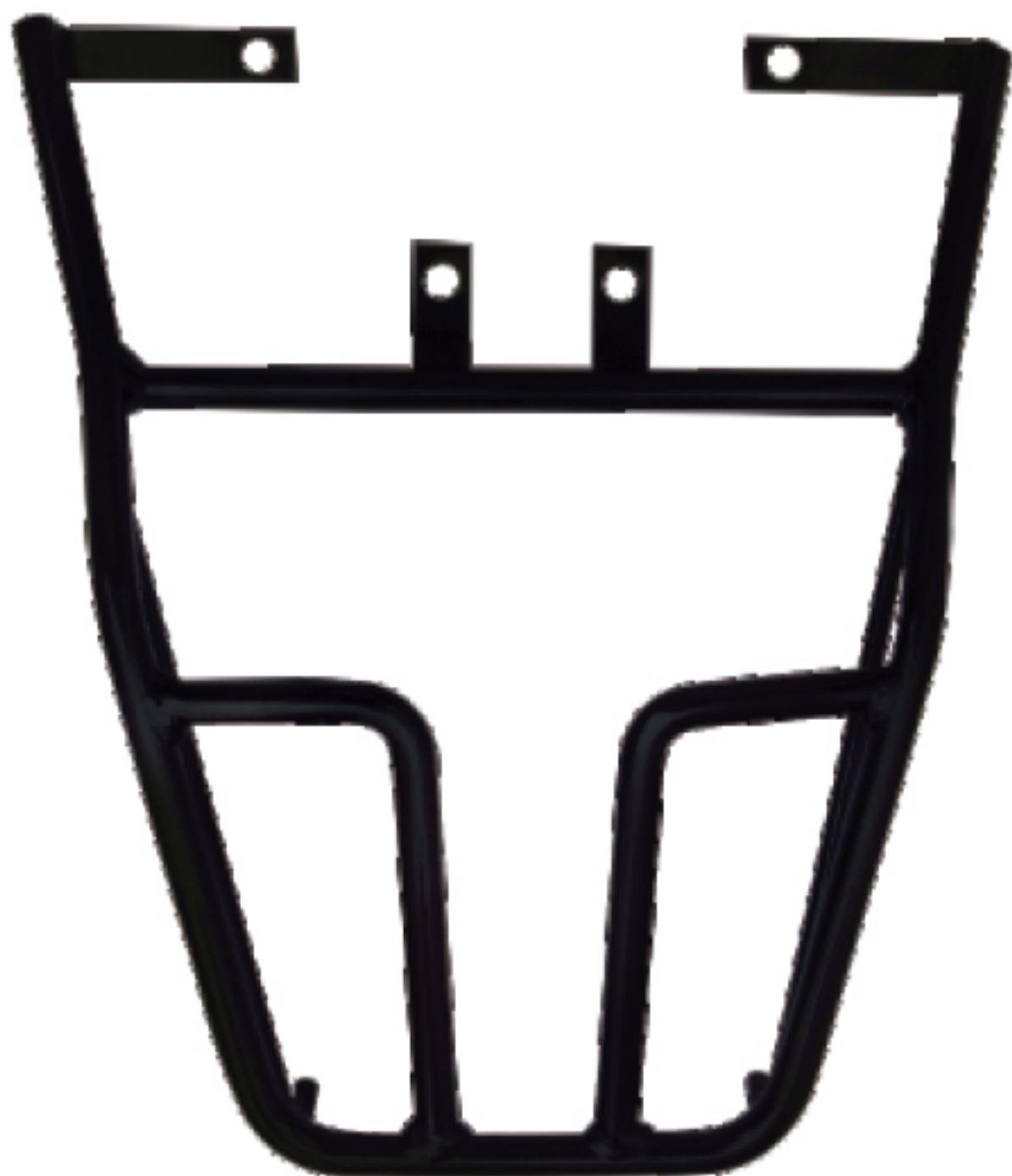

CÓD. 3012 Preto
TWISTER CBX 250 01/08

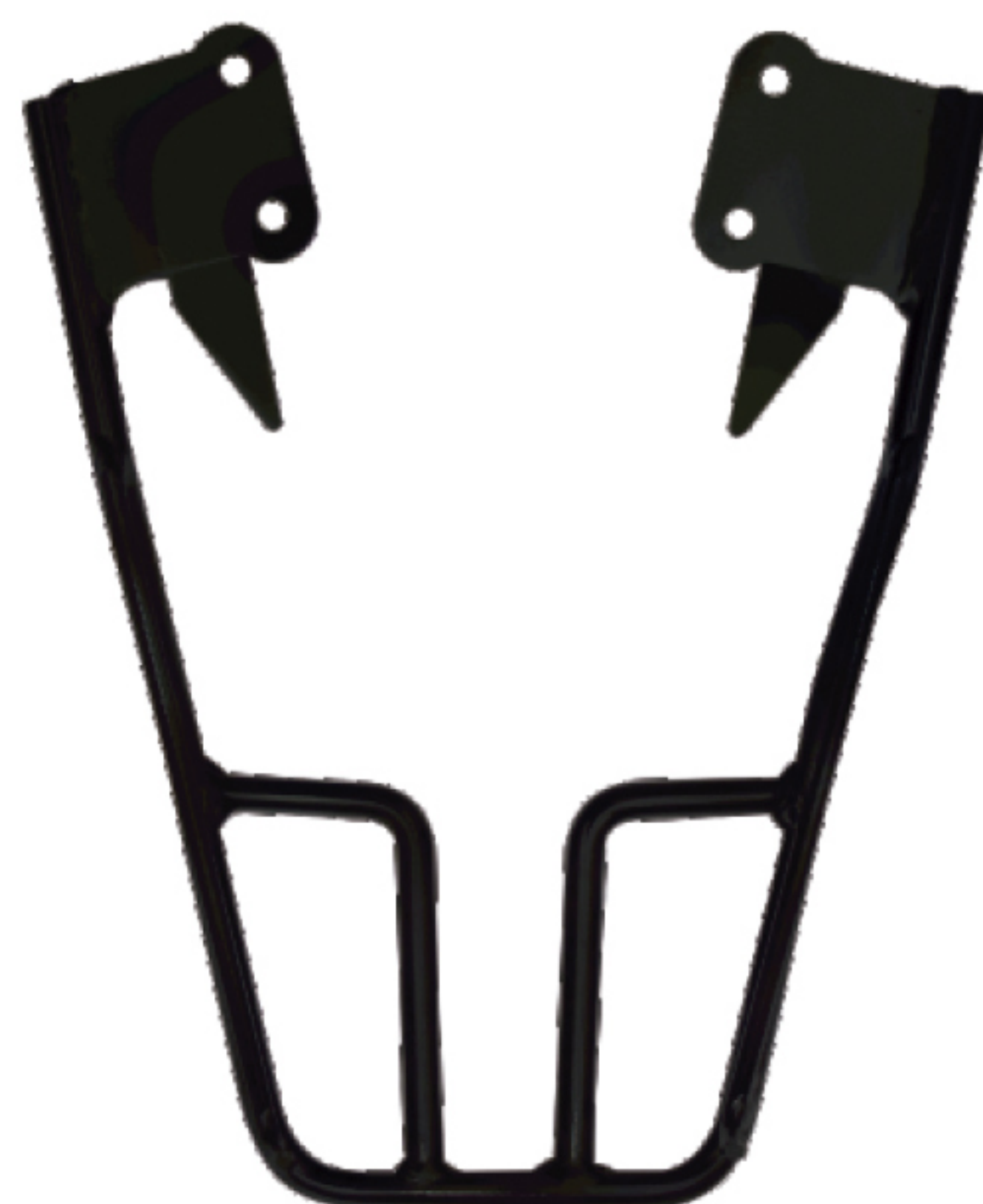

CÓD. 3024 Preto
TWISTER 250 16/19



CÓD. 3010 Preto
CB 300 09/15



CÓD. 3110 Preto
CB 300F 2023

MANETES

Manetes em alumínio liga SAE.
Processo de injeção sob pressão.
Rebarbação por estampo rebarbador.
Pintura eletrostática.

EMBREAGEM



CÓD. 6000

Manete Embreagem
TITAN 125/150 95/99
TITAN 00 / TITAN 160 até 2022

FREIO À DISCO



CÓD. 6003

Manete Freio a Disco
STRADA CBX 200 / TITAN 150/160
TITAN 00 / TWISTER / CB 300



CÓD. 6007

Manete Freio a Disco
BIZ 125 06/20



CÓD. 6008

Manete Freio a Disco
BROS 160 16/22

FREIO À TAMBOR



CÓD. 6001

Manete Freio a Tambor
TITAN KS 150 / TITAN KS 95/99
TITAN 00

LANÇAMENTOS



COD. 6009 Manete de Embreagem

BROS 150 / BROS 160 / XRE 190
/ XRE 300 / XRE 250 / TORNADO
/ NX400 FALCON



COD. 6010 Manete de Embreagem

FAZER 250 MOD. 05/15 /
XTZ 250 LANDER MOD. 14/17
/ XTZ 250 TENERE MOD. 10/20



COD. 6011 Manete de Embreagem

FAZER 150-250 / FACTOR 150 /
LANDER 250 / XT 225-600-660 /
DT 200/ TENERE 250 / XTZ 125
/ YBR 125 FACTOR / YBR 125



CÓD. 6012 Manete de Embreagem

CB 300 - 400 - 450 / CBX 150 AERO
/ CBX 200 / CBX 250 TWISTER

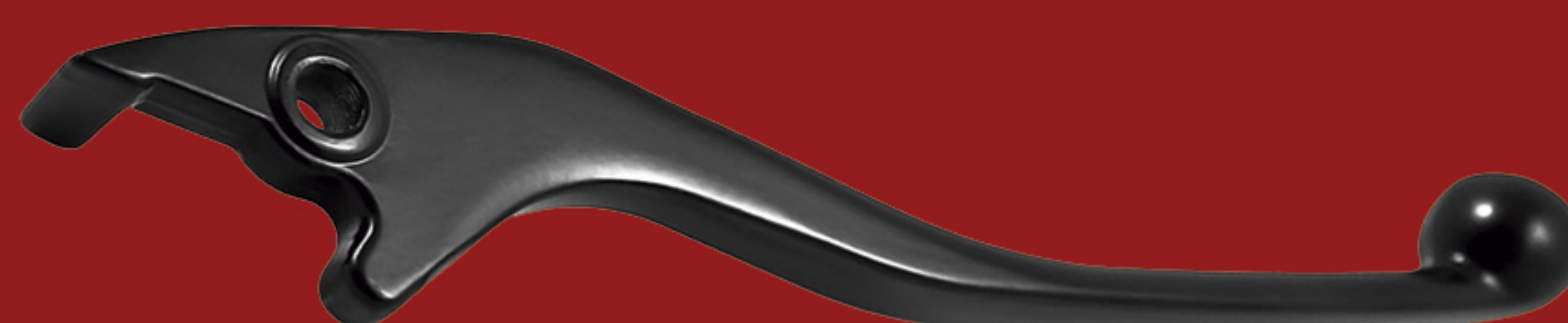

CÓD. 6013 Manete Freio à Disco

XTZ 250 TENERE / XTZ 250 LANDER /
XTZ 125 / FAZER 150-250 /
YBR 125 / FACTOR 125



CÓD. 6014 Manete Freio à Tambor

YBR 125 FACTOR MOD. 10/13
/ XTZ MOD. 10/20

CAVALETES

CÓD. 3509

Cavalete Lateral
com Borracha TITAN
125/150/160



CÓD. 3510

Cavalete Lateral
BIZ 125 Mod 06/23
BIZ 110 Mod 16/23



CÓD. 3511

Cavalete lateral
BIZ 100 POP 100
POP 110 Mod 98/15



CÓD. 3512

Cavalete Lateral
TWISTER MOD. 02/08
CB 300 MOD. 10/15



ESTRIBOS

Fabricado em aço maciço com as mesmas características dos originais.



CÓD. 0040

TITAN 125 83/00 02/04
FAN 125 04/08
Maciço Preto

Solda Gabaritada

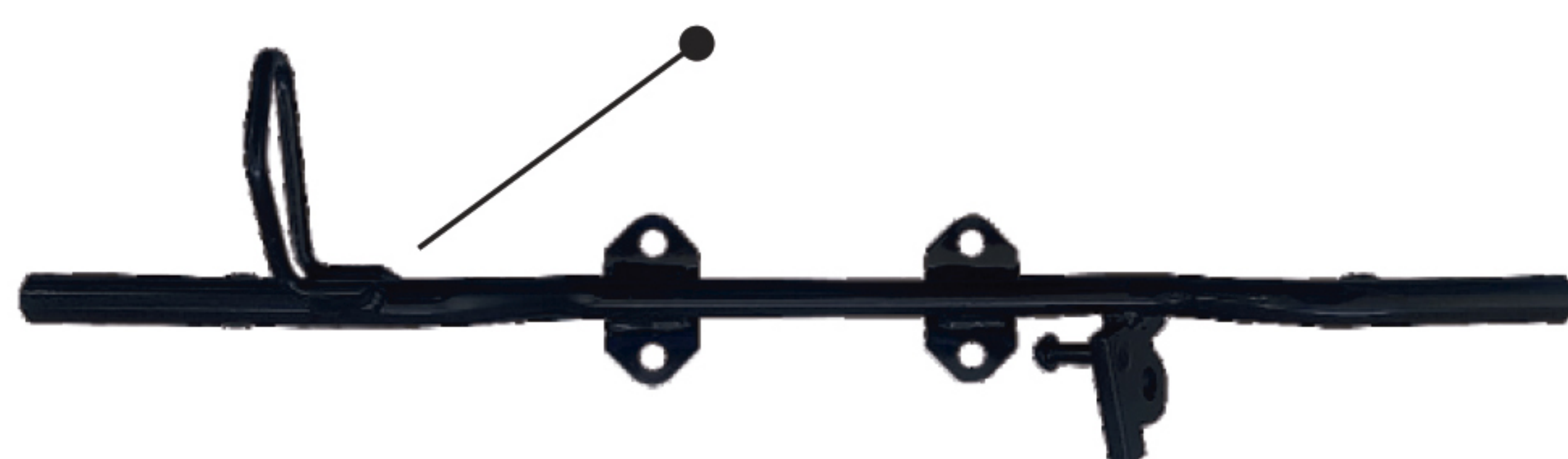

CÓD. 0041

TITAN 150 04/08
FAN 150 11/14
Maciço Preto

PLACAS



CÓD. 0062

Suporte de placa inteiro
Pequeno



CÓD. 0070

Suporte de placa nova
Grande

ACOMPANHA KIT DE
PARAFUSOS E PORCAS



CÓD. 0075

Suporte de placa de ferro
Grande (Atende padrão Mercosul)

ACOMPANHA KIT DE
PARAFUSOS E PORCAS

PALLA



CÓD. 1118

Palla Preta



GUIDÕES MODELO HONDA

**Tubo de 2mm lixado e polido.
Recartilhamento e furação original.
Niquelado e cromado, padrão montadora.**



CÓD. 2300 Cromado sem peso
CÓD. 2308 Cromado com peso
CÓD. 2357 Preto sem peso
TITAN 150 05/08



CÓD. 2337 Preto sem peso
CÓD. 2338 Preto com peso
STRADA CBX 200 94/02



CÓD. 2315 Cromado sem peso
TODAY 97/02



CÓD. 2311 Cromado sem peso
CÓD. 2359 Preto sem peso
ML 83/89



CÓD. 2343 Cromado com peso
CB 500 1998/2005



CÓD. 2373 Cromado sem peso
CÓD. 2374 Cromado com peso
TITAN 150 / FAN 14/16



CÓD. 2303 Cromado sem peso
CÓD. 2319 Cromado com peso
TITAN 125/150 09/13



CÓD. 2301 Cromado sem peso
CÓD. 2312 Cromado com peso
TWISTER CBX 250 01/08



CÓD. 2317 Cromado sem peso
TITAN 125 95/02



CÓD. 2321 Preto sem peso
FALCON NX 400



CÓD. 2352 Cromado com peso
CB 300 09/15



CÓD. 2383
CBX 250/ TWISTER 16/21
Mod. Original Preto Acetinado
com Bucha para fixação de peso



CÓD. 2305 Cromado sem peso
CÓD. 2332 Cromado com peso
CÓD. 2304 Preto sem peso
CÓD. 2314 Cinza sem peso
BROS NXR 125/150 03/08



CÓD. 2309 Cromado sem peso
TITAN 125 00/04
FAN125 05/08



CÓD. 2353 Cinza com peso
XRE 300 10/15



CÓD. 2375 Preto com barra
MOTOBOY CG 125 00/08
TITAN 150 04/08



CÓD. 2363 Cromado com peso
HORNET 2008



CÓD. 2384
BROS 160 ESD-ED 15/23
XRE 190 16/19 Cinza
com Bucha para fixação de peso

MODELO HONDA



CÓD. 2385 Cromado com peso
CG CARGO 160 17/23
CG FAN 160 16/23
CG TITAN 160 16/23
CG START 160 17/23

MODELO YAMAHA



CÓD. 2387 Preto Fosco
FZ15 2022/2024



CÓD. 2386 Preto Brilhante
FAZER 150 14/23
Com Bucha de Fixação



CÓD. 2345 Cromado sem peso
CÓD. 2346 Cromado com peso
FAZER 250 05/17



CÓD. 2379 Preto Fosco
FAZER 250 18/21
Com Bucha de Fixação



CÓD. 2302 Cromado sem peso
YBR 125 FACTOR 00/09

MODELO ESPORTIVOS



CÓD. 2362 Cromado
OVERHEAD

MODELO SUZUKI



CÓD. 2351 Preto sem peso
YES 07/13



CÓD. 2349 Preto sem peso
YES 05/06

BARRAS



CÓD. 1138 Preta
Barra de guidão em aço maciço



CÓD. 1137 Cromada
Barra de guidão em aço maciço



CÓD. 1139 Color's
Barra de guidão em aço maciço
AZ | BR | RX | VD | VM



PEDALEIRAS

Produzidas em alumínio injetado sob pressão e jateado com micro esferas.
PVC flexível com dureza 65 SHORE, alta resistência a desgastes.

PRODUZIDO EM ALUMÍNIO

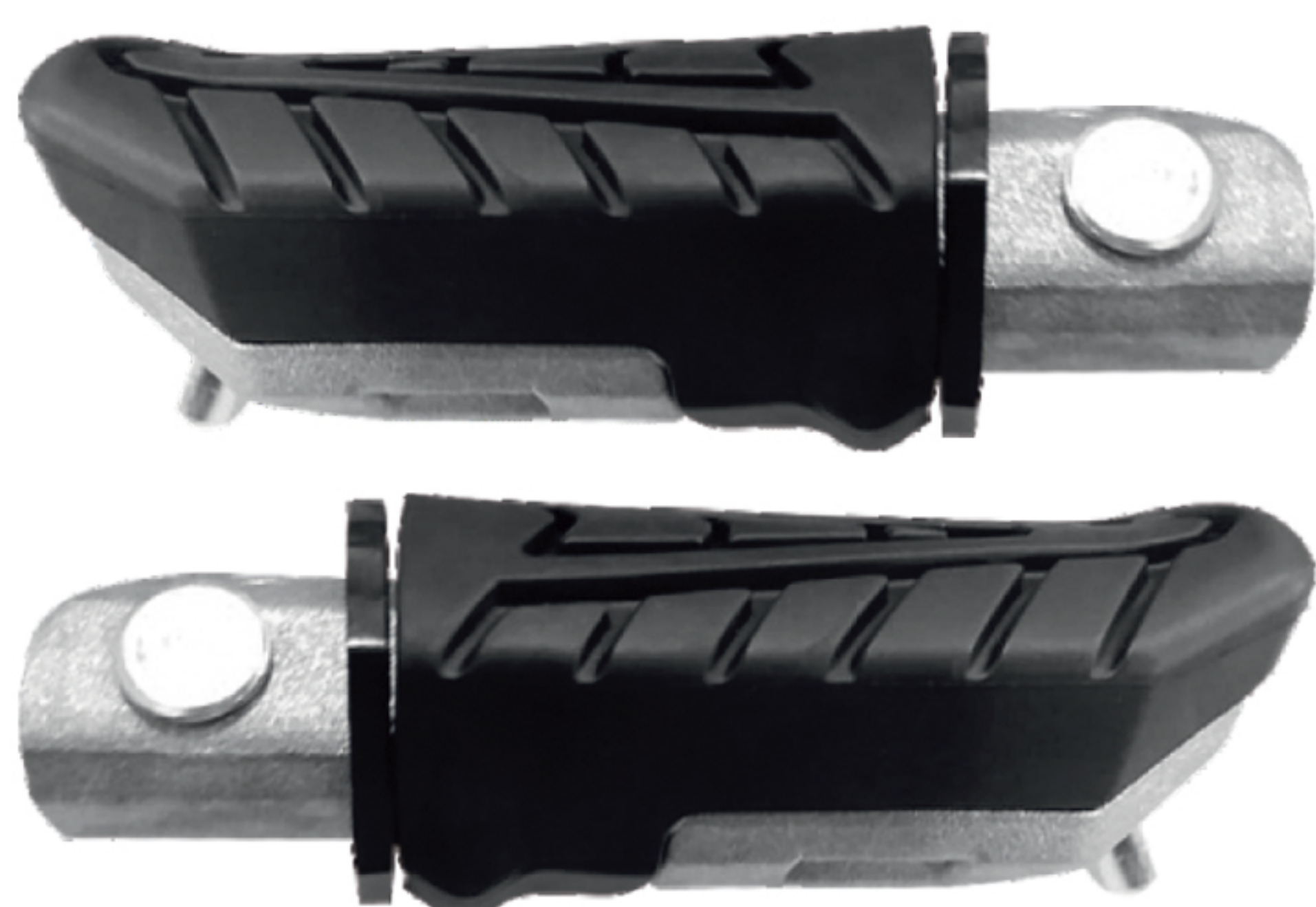

CÓD. 0035 Dianteira Direita
CÓD. 0036 Dianteira Esquerda
CB TWISTER 250 16/19

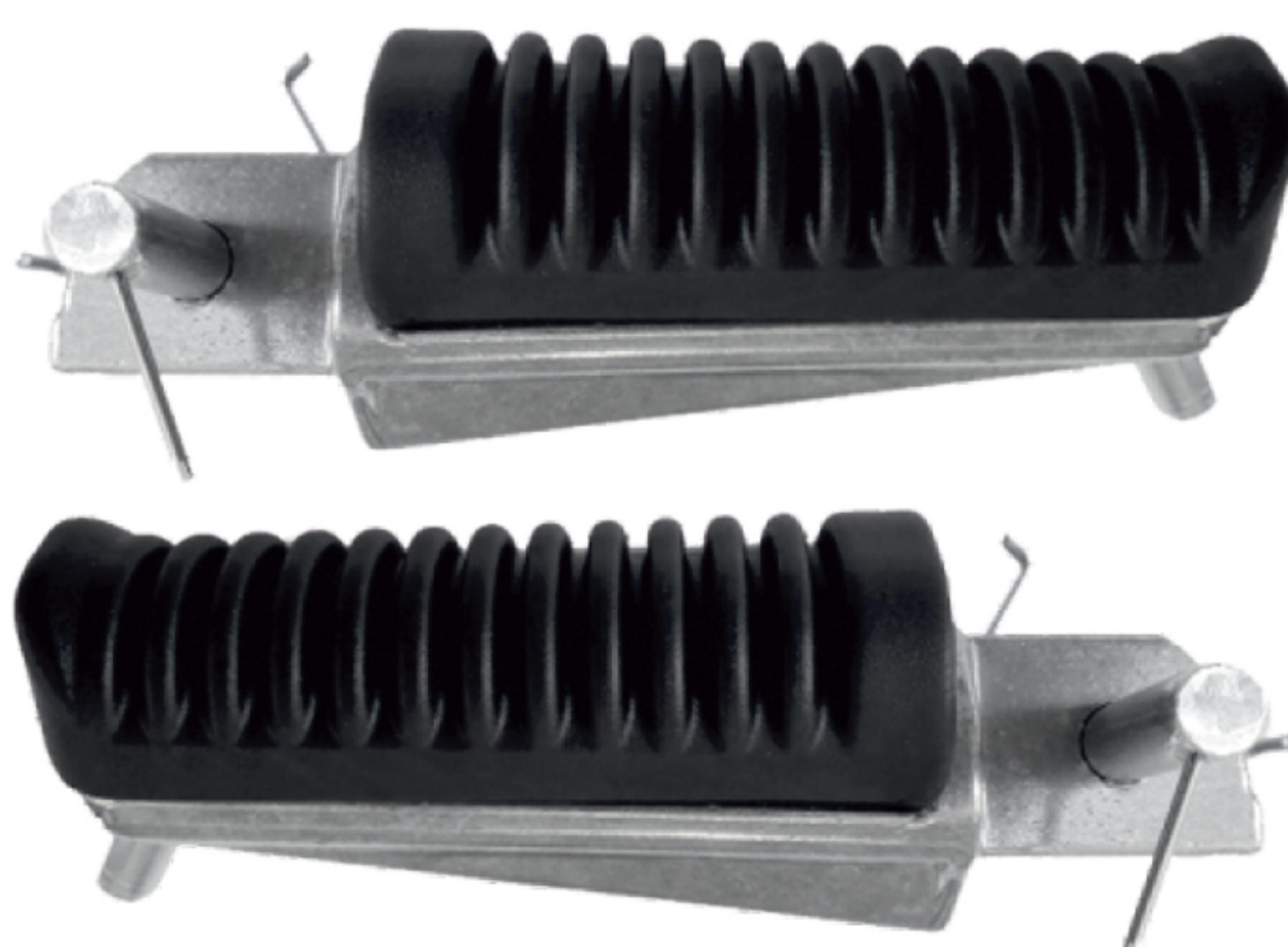

CÓD. 0033 Dianteira Direita
CÓD. 0034 Dianteira Esquerda
FAZER 250 / XJ6 600
MT 03/07/09 - 2019



CÓD. 0038 Traseira Esquerda
CÓD. 0039 Traseira Direita
CG 125 00/04 / CG 150 04/08
CGFAN 125/150 08/15
BIZ 98



Acompanha KIT

CÓD. 0045 Traseira Direita
CÓD. 0046 Traseira Esquerda
TITAN 160 / FAN 160 16/20
TWISTER 250 16/19
START 160 16/20

PRODUZIDO EM FERRO



CÓD. 0048
Dianteira/Traseira Direita
CÓD. 0049
Dianteira/Traseira Esquerda
TWISTER / CB 300 / STRADA
TITAN 150 SPORT 05/08
Modelo produzido em Ferro



CÓD. 0023 Traseira Direita
CÓD. 0024 Traseira Esquerda
TITAN 125 ES 00/04
TITAN 150 08/10 /BROSS
TITAN 150 KS 04/08
Modelo produzido em Ferro

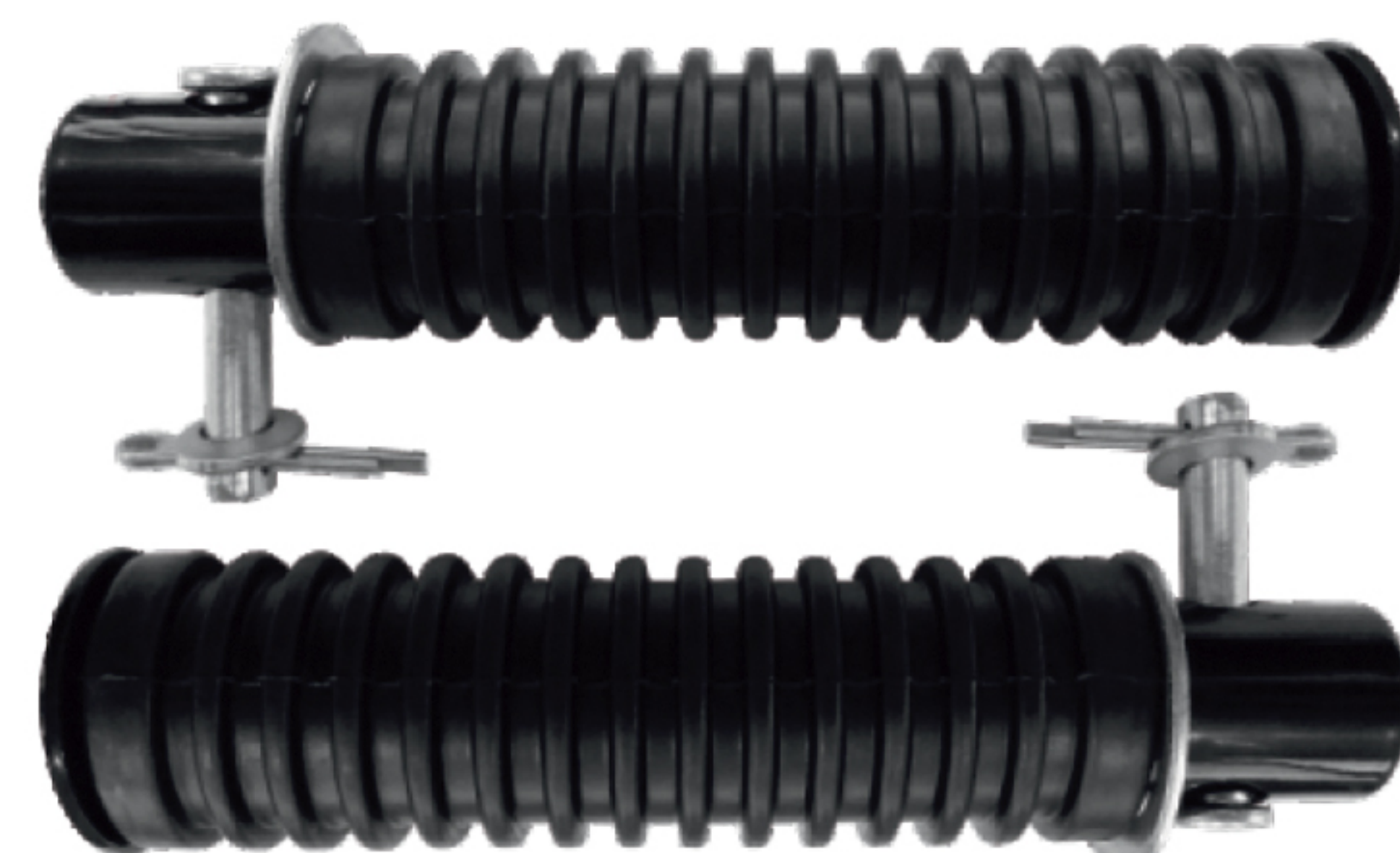

CÓD. 0037 Traseira
TITAN 125 00/04
Modelo produzido em Ferro
UNIDADE

BORRACHAS

Borracha produzida com material de PVC flexível de alta resistência, evitando a aparência esbranquiçada e resultando em maior durabilidade.

CÓD. 0077 Estribo
FAZER / FACTOR
150 16/22



CÓD. 0030 Estribo Traseira
NXR BROS 160 16/18
XRE 190 16/20
XRE 300 09/22



CÓD. 0044 Pedaleira Traseira
CG TITAN 160 16/22
CG FAN 160 16/22
CG START 160 16/22
CB 250 16/20



CÓD. 0052 Estribo
CG 150 04/08
CG 125 00/04
CG FAN 125 05/08
CG FAN 10/12



CÓD. 0054 Estribo
CG TITAN 160 16/22
CG FAN 160 16/22
CG START 160 16/22

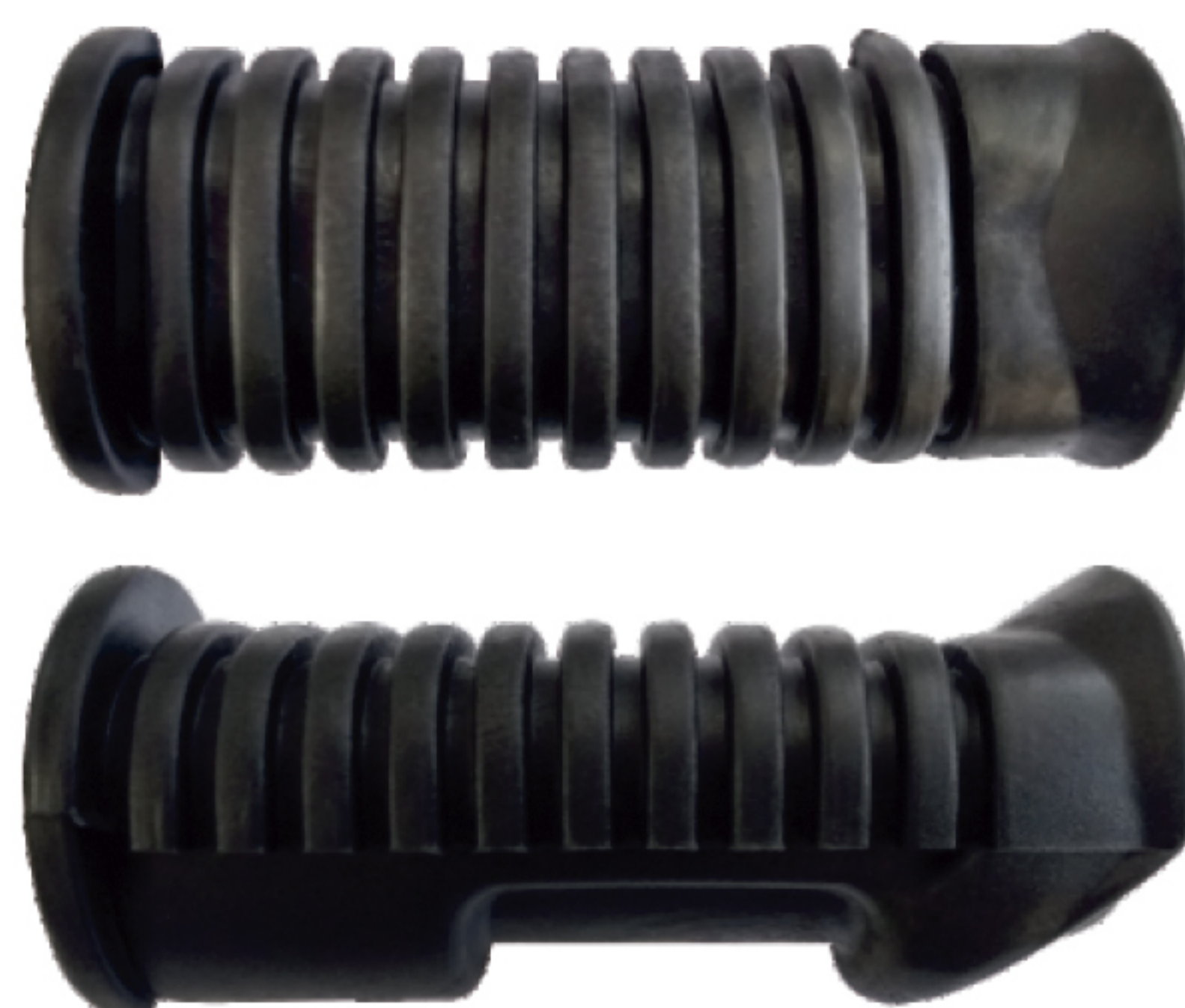

CÓD. 0060 Estribo
BIZ 100 98/05
BIZ 125 06/10
POP 100 06/14



CÓD. 0067 Estribo
YES 125 04/16



CÓD. 0071 Estribo
CBX 200 STRADA 98/02
CBX 250 TWISTER 01/08
CB 300 09/15
CG TITAN 150 SPORTE
APENAS TRASEIRA 05/08



CÓD. 0074 Estribo
BIZ 125 11/21
BIZ 110 2023



CÓD. 0076 Estribo
Dianteira
CRYPTON 115 10/16

MANOPLAS E ROLDANAS

Teste de Dureza | PVC flexível | Resistência e Maciez



CÓD. 0087
Manopla TITAN 150/160
Modelo Original



CÓD. 0096 PT
Manopla Enduro
BROSS e TORNADO



CÓD. 0081
Manopla TWISTER
Modelo Original 01/08
**manopla vazada*



CÓD. 0097 PT
Manopla com Roldana
TITAN 00 e TITAN 150



CÓD. 0098 PT
Manopla com Roldana
BROSS XL 250/350 e TORNADO
Modelo Original 125/150 09/14



CÓD. 0095
Manopla BIZ 125
Modelo Original 06/18



CÓD. 0099
Roldana do Acelerador
TITAN 00 e TITAN 150
até 2014



CÓD. 0100
Roldana do Acelerador
BROS 160/ XL 250/350
TORNADO 125/150 09/14



CÓD. 0102
Roldana do Acelerador
CBX 150/250/TWISTER
01/08

PROTETORES DE CARENAGEM

Tubo de 2mm reforçado com solda de precisão e pintura eletrostática. Instalação simplificada, sem perder a originalidade da moto.



CÓD. 3030

TITAN 150 14/15

FAN 160 16/22

*acompanha kit de instalação.



CÓD. 3036

TITAN 160 2016/2022

VERSÃO STREET

FAN/START 160 ATÉ 2023

*acompanha kit de instalação.



CÓD. 3040

XRE 300 09/22

*acompanha kit de instalação.



CÓD. 3050

FACTOR 125 09/14

*acompanha kit de instalação.



CÓD. 3060

FAZER 150 13/22

*acompanha kit de instalação.



CÓD. 3070

BROS 160 15/20

*acompanha kit de instalação.



CÓD. 3080

FAZER 250 18/20

*acompanha kit de instalação.



CÓD. 3085

FAZER 250 09/17

*acompanha kit de instalação.

PISCAS

Capa preta em ABS brilhante,
interior metalizado e lentes em acrílico.



CÓD. 1018 DD/DE
Lente Frisada
TITAN 125 00/04
Terminal Elétrico e Lâmpada
LA | CRS | FA | FC



CÓD. 1024
Lente Frisada Universal
TITAN 125 00/04 CB 300/XRE 300 09/14
Terminal Elétrico e Lâmpada
LA | CRS | FA | FC



CÓD. 1020 DD/DE
TITAN/FAN 150 14/15
Terminal Elétrico e Lâmpada
LA | CRS | FA | FC



CÓD. 1030 DD/DE
TITAN 160 16/23 TWISTER 16/18
Conector e Lâmpada
LA | CRS | FA | FC



CÓD. 1025 DD/DE
BROS 13/22 XRE 190 16/18
Terminal Elétrico e Lâmpada
LA | CRS | FA | FC



CÓD. 1021 Lente Frisada
YES 04/22
Terminal Elétrico com Lâmpada
LA | CRS

CÓD. 1045 DD/DE Lente Lisa
FAZER 250 11/14
FACTOR 125 09/16
FACTOR 150 11/22
Terminal Elétrico e Lâmpada
LA | CRS



MINI



CÓD. 1004 DD/DE Mini Pisca
BROS 13/14
TITAN 125 00/04
Terminal Elétrico e Lâmpada
LA | CRS



CÓD. 1010 Lente Frisada
CÓD. 1001 Lente Lisa Mini Pisca
TITAN 125 00/04
TITAN 150 04/08
Terminal Elétrico e Lâmpada
LA | CRS | FA | FC

LENTES



CÓD. 4000 Lente Lisa
YES
LA | CRS



CÓD. 4003 Lente Frisada
CÓD. 4016 Lente Lisa
Mini Pisca Flecha
LA | CRS | VM



CÓD. 4006 Lente Mini
HORNET
LA | CRS | FA | VM



CÓD. 4012 Lente Frisada
LA | CRS | FA | FC
CÓD. 4004 Lente Lisa
LA | CRS | FC | VM
TITAN 2000 Universal



CÓD. 4015 DD
CÓD. 4015 DE
BIZ 100
LA | CRS | VM



CÓD. 4017 Lente Frisada
CÓD. 4001 Lente Lisa
Mini TITAN 2000
LA | CRS | FA | FC | VM



CÓD. 4018 Lente
Frisada LA | CRS
CÓD. 4005 Lente
YES Lisa FA | VM



CÓD. 4019 DD/DE
TITAN 14 / BROS 15
TWISTER 16
LA | CRS | FA | FC | VM



CÓD. 4040 Lente Frisada
XRE 300
FC



CÓD. 4021 Lente
FAZER 250 11/13
CRS | LA



CÓD. 4031 Lente
Traseira TITAN 150
VM | CRS



CÓD. 4032 Lente
Traseira TITAN 2000
CRS | VM

FARÓIS

Carcaça externa em ABS e interior metalizado. Bucha de ajuste em metal, aro em aço e lentes em acrílico.



CÓD. 1190

Aro do Farol Ferro
TITAN 150 04/08
TITAN 2000/125 00/08



CÓD. 1200

Farol Completo
TITAN 150
2004 à 2008



CÓD. 1201

Farol Completo
TITAN 2000/125
2000 à 2008

BLOCOS ÓTICOS

CÓD. 1170

BIZ 100
com Soquete do Pisca
e da Lâmpada
não acompanha lâmpada

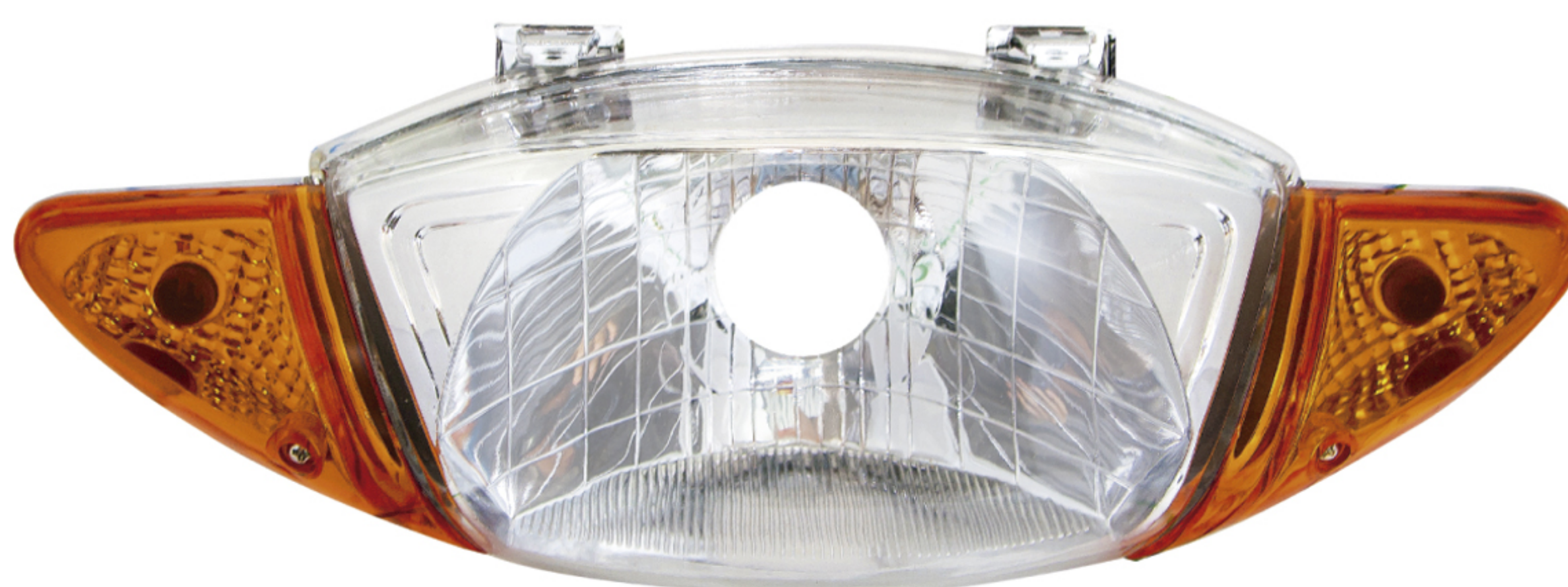

CÓD. 1169

Lente do Bloco Óptico
TITAN 150/2000

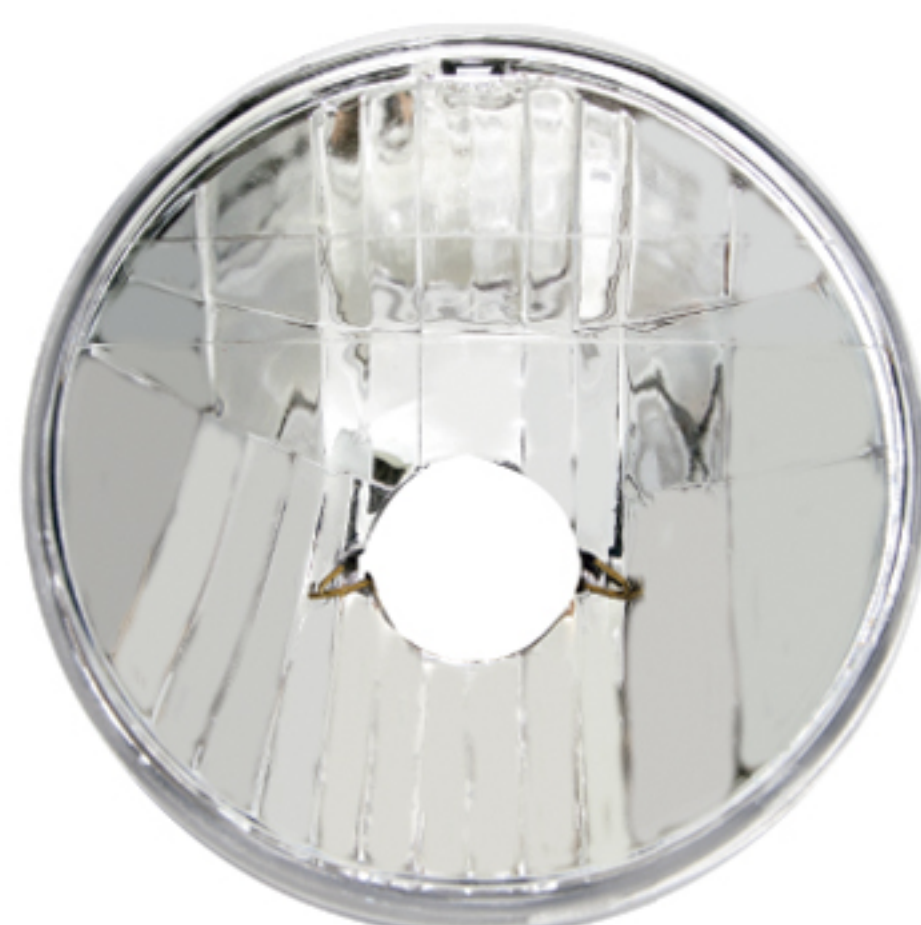

CÓD. 1171

TITAN 150
2004 à 2008

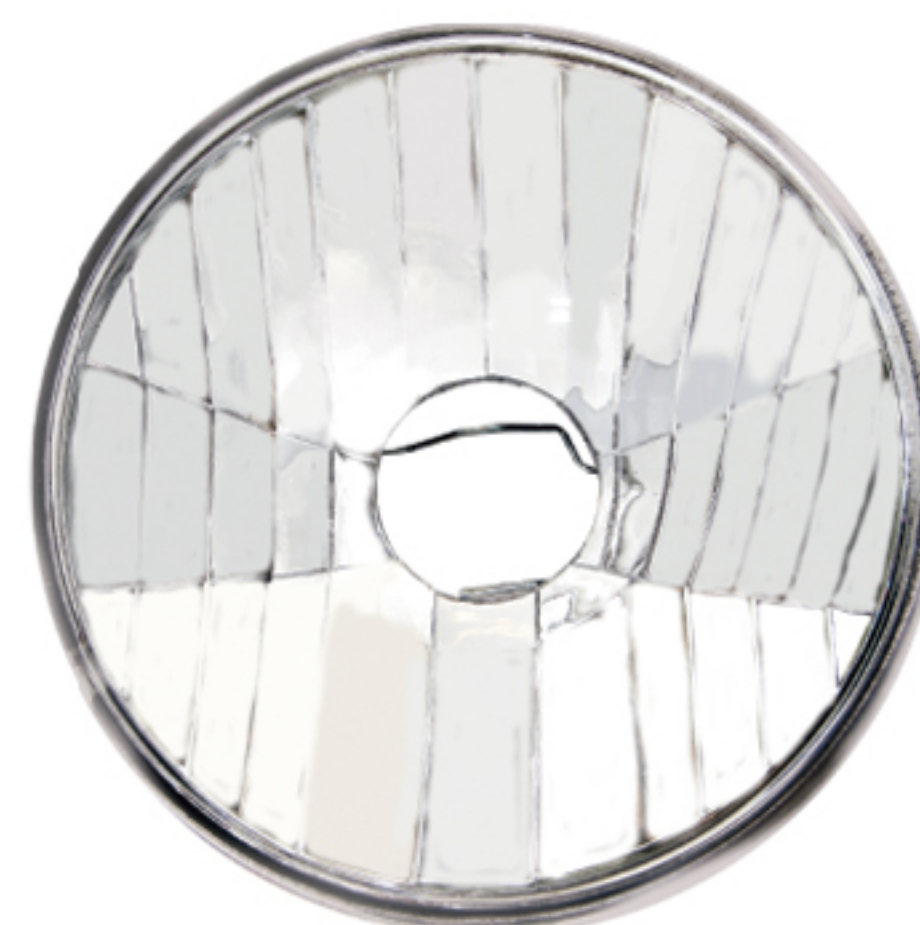

CÓD. 1172

Sem Aro
YBR/FAZER
2005 à 2010

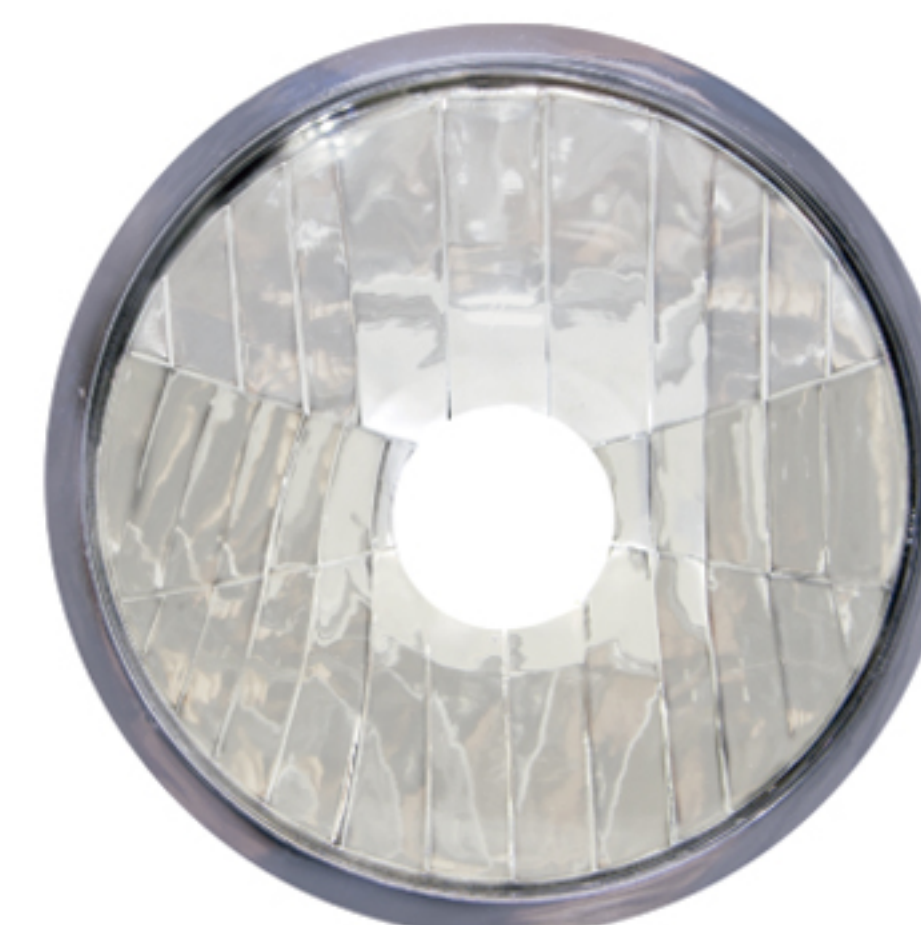

CÓD. 1173

Aro Cromado Interno
YBR/FAZER
2005 à 2020

ANTENAS

Produto feito em aço cromado que oferece proteção ao tórax, pescoço e braços do condutor e também do passageiro. Fácil instalação.

CÓD. 1123
Anti Cerol Retrátil
para Manicoto



2 ESTÁGIOS



CÓD. 1124
Anti Cerol Retrátil



2 ESTÁGIOS



CÓD. 1125
Anti Cerol Fixa
Pacote com 10 un.



CARCAÇAS

Carcaças padrão original, com encaixe perfeito.
Carcaça interna com pino.



CARCAÇA SUPERIOR



CÓD. 2043

Cromada
Carcaça Superior
TITAN 150 04/08



CÓD. 2030

Prata
Carcaça Superior
TITAN 150 04/08



CÓD. 2029

Preto
Carcaça Superior
TITAN 150 04/08



CÓD. 2041

Carcaça Superior
Painel Instrumental
TITAN 125 04/08 com acrílico



CÓD. 2042

Carcaça Superior
Painel Instrumental
FAN 125 05/08 com acrílico



CÓD. 2038

Carcaça Superior
FAZER 250 05/10
com acrílico



CÓD. 2032 Prata
Carcaça Superior
TWISTER 250/NX400
2001 à 2008



CÓD. 2024 Preto
Carcaça Superior
FALCÓN com Acrílico
2001 à 2008



CÓD. 2048
Carcaça Superior
CB 300 com Acrílico
2009 à 20015

CARÇAÇA INTERNA



CÓD. 2039
Carcaça Interna
FAZER 250
2005 à 2010

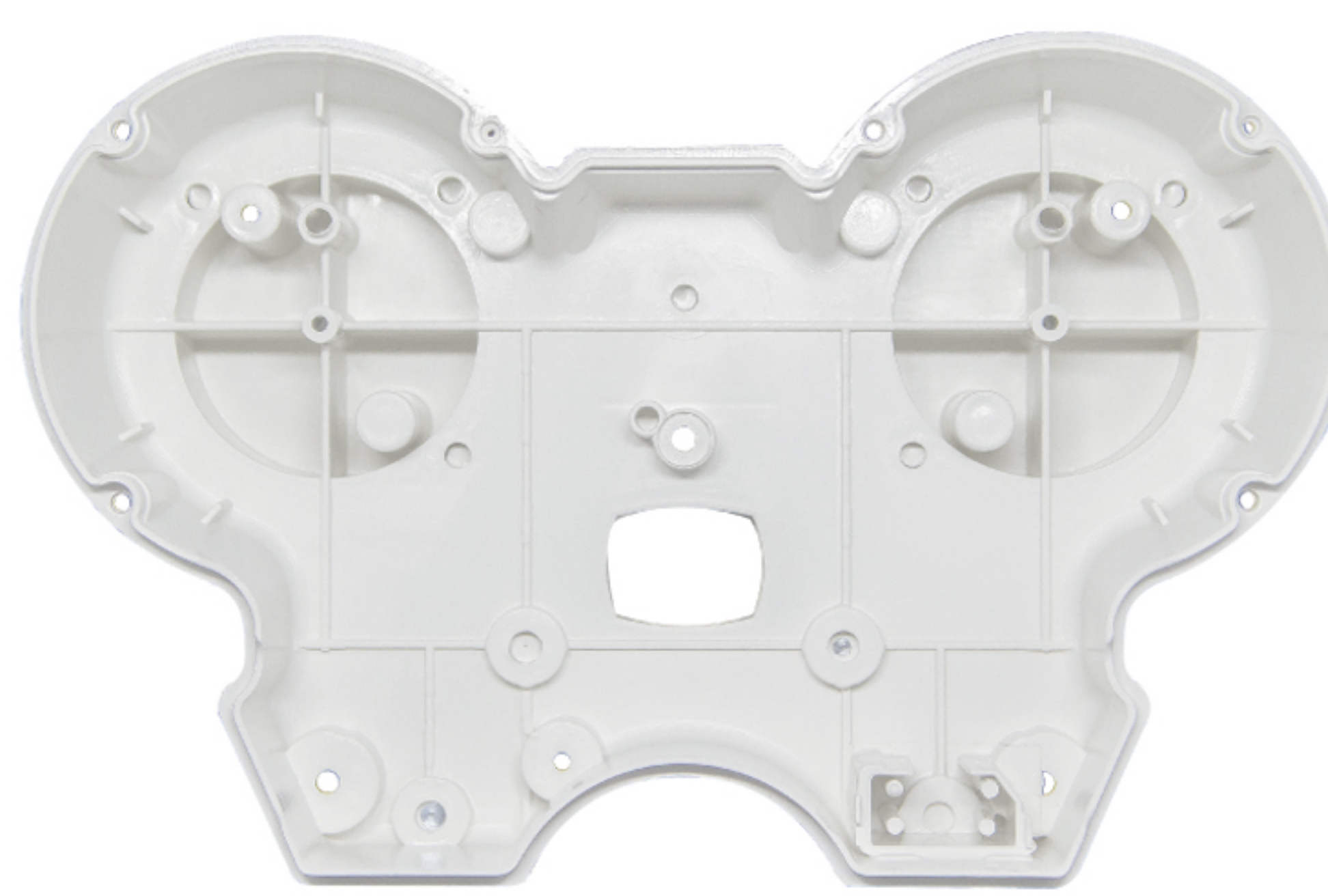

CÓD. 2047
Carcaça Interna
TWISTER 250
2001 à 2008

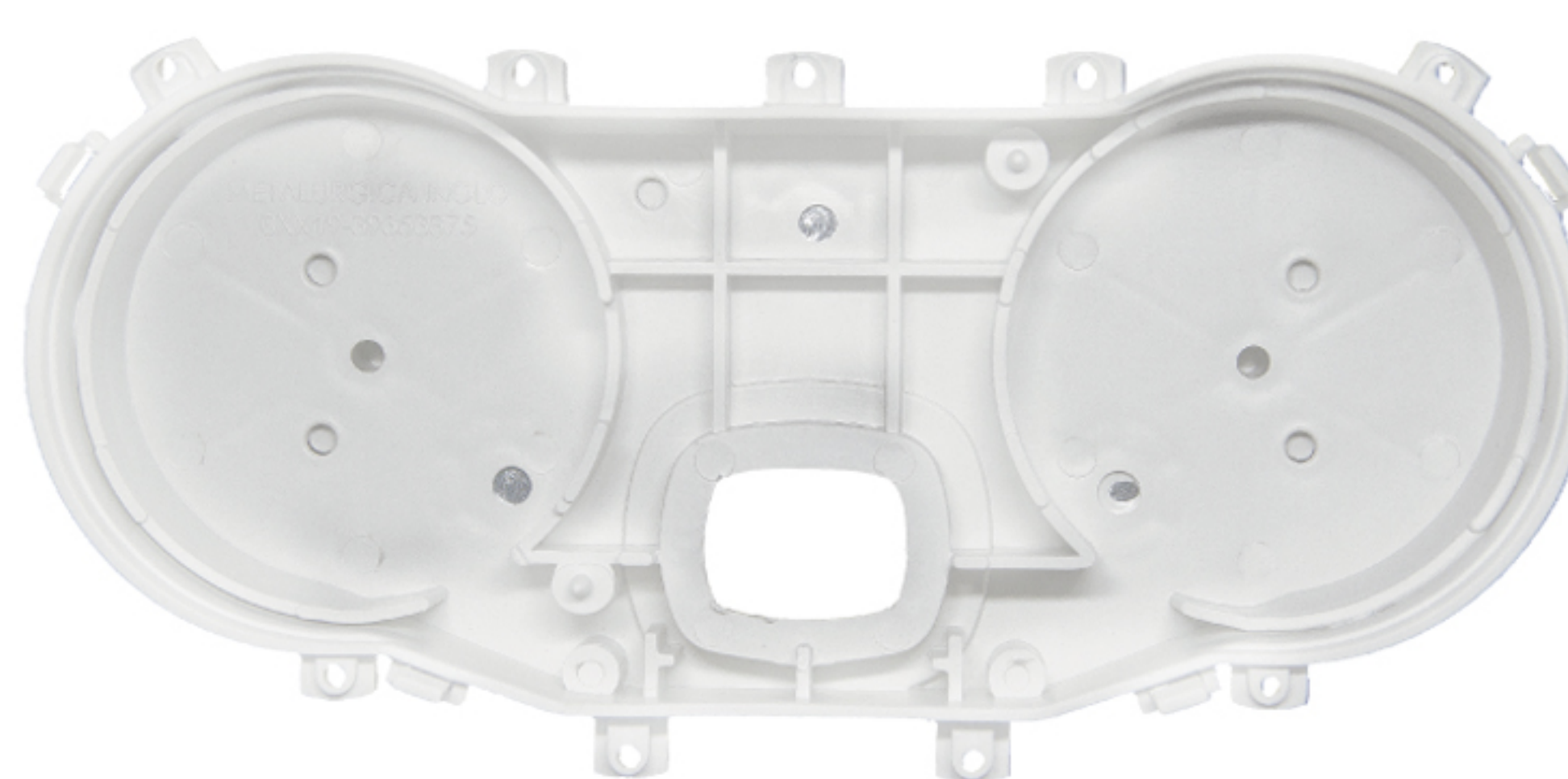

CÓD. 2022
Carcaça Interna
NX 400 FALCON
2001 à 2008

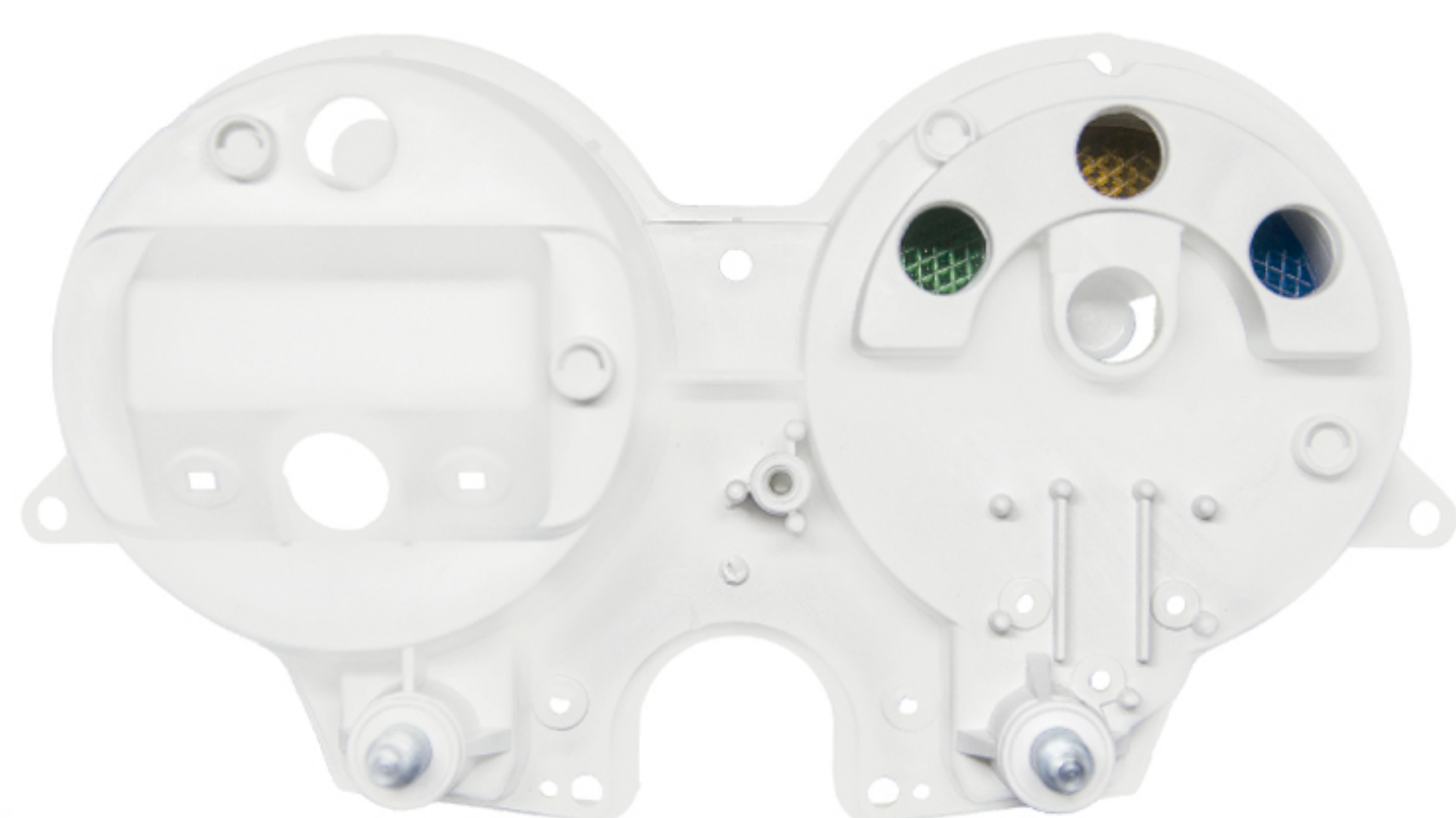

CÓD. 2056
Carcaça Interna
CG TITAN 125
2000 à 2004

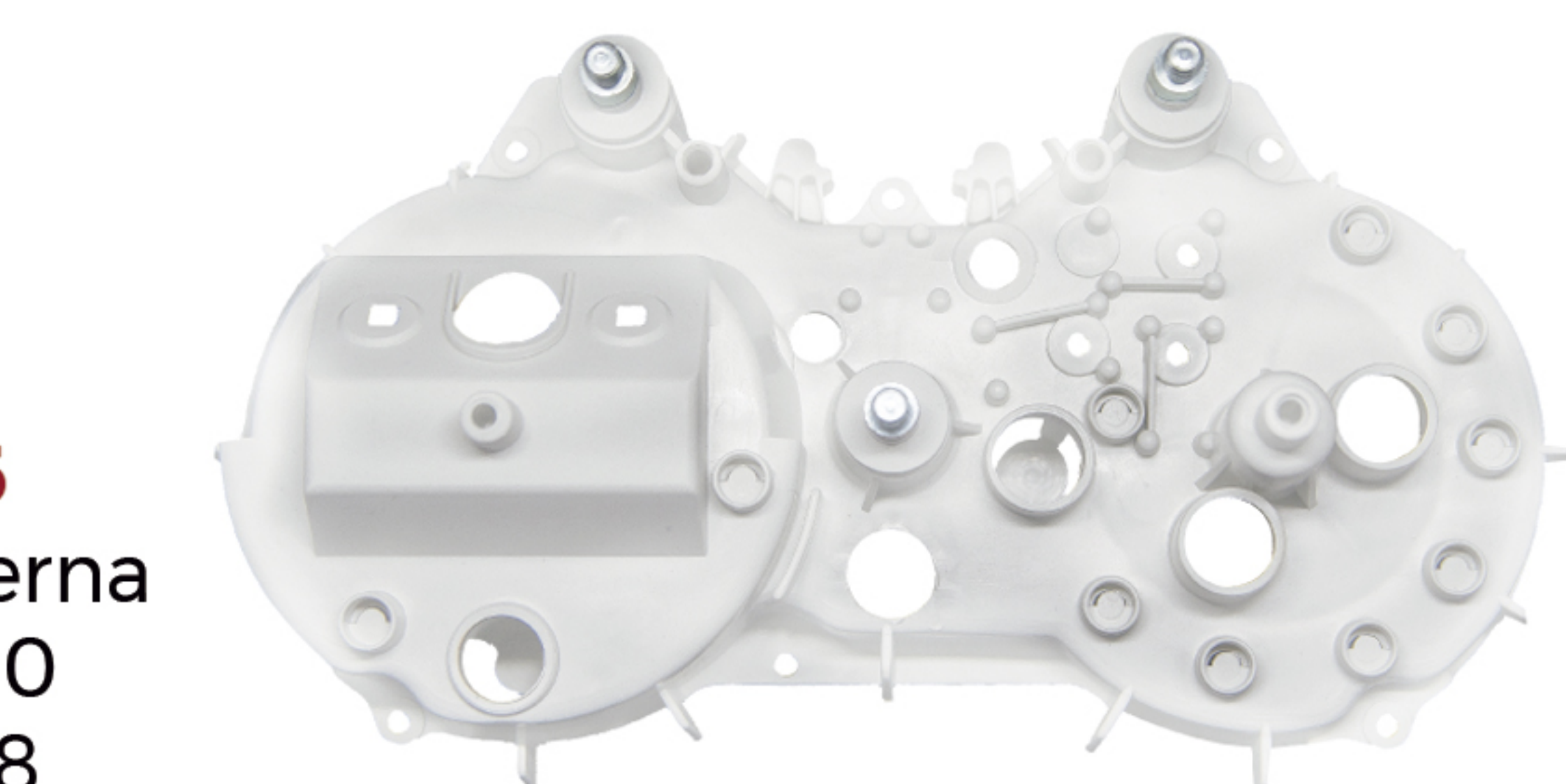

CÓD. 2046
Carcaça Interna
CG TITAN 150
2004 à 2008

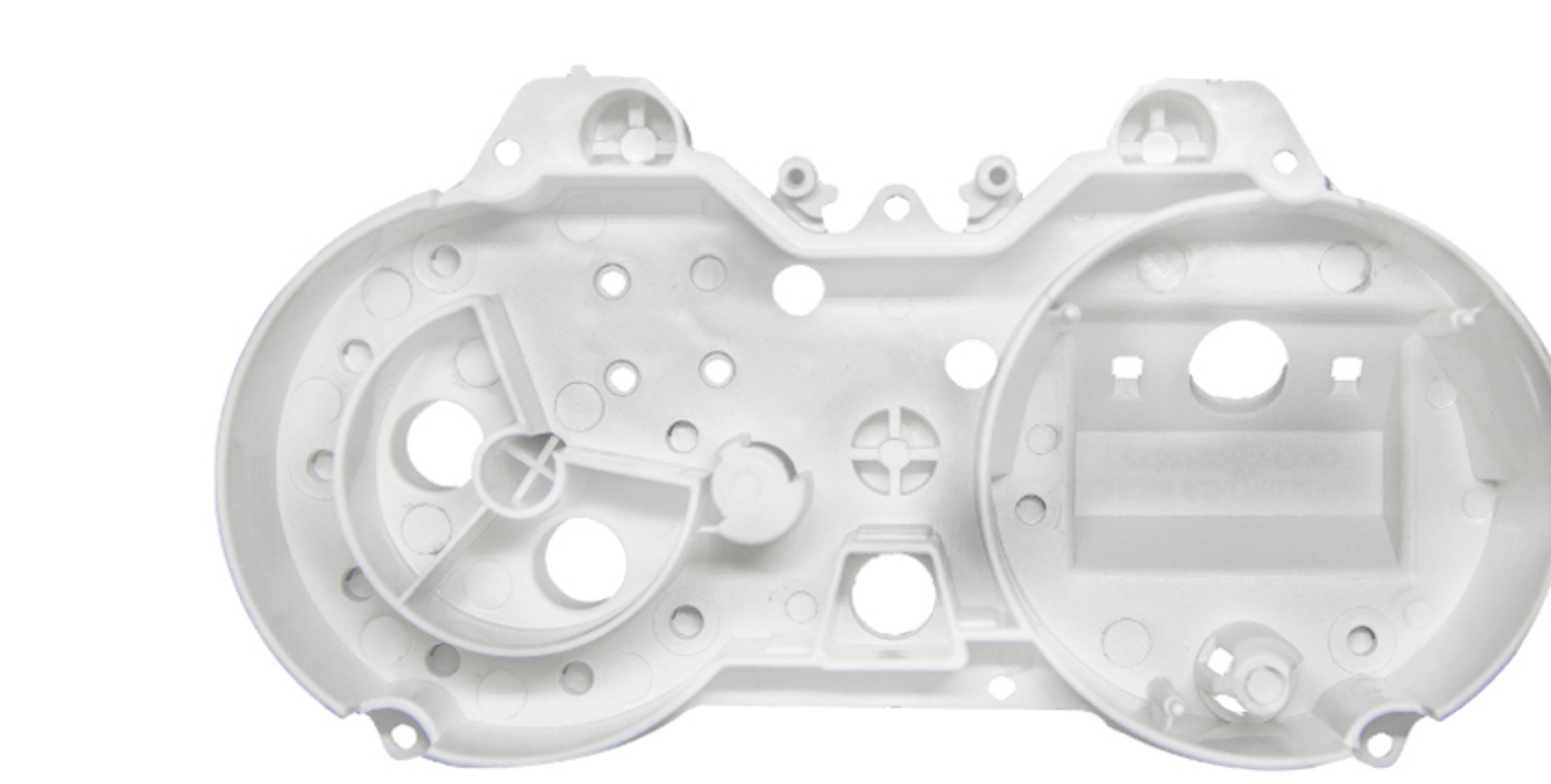

CARCAÇA INFERIOR



CÓD. 2017
Carcaça Inferior
YES 125 07/15



CÓD. 2036
Carcaça Inferior
TITAN 150 04/08



CÓD. 2015
Carcaça inferior
TITAN 125 00/04



CÓD. 2031
Carcaça Inferior
FAZER 250
2005 a 2010

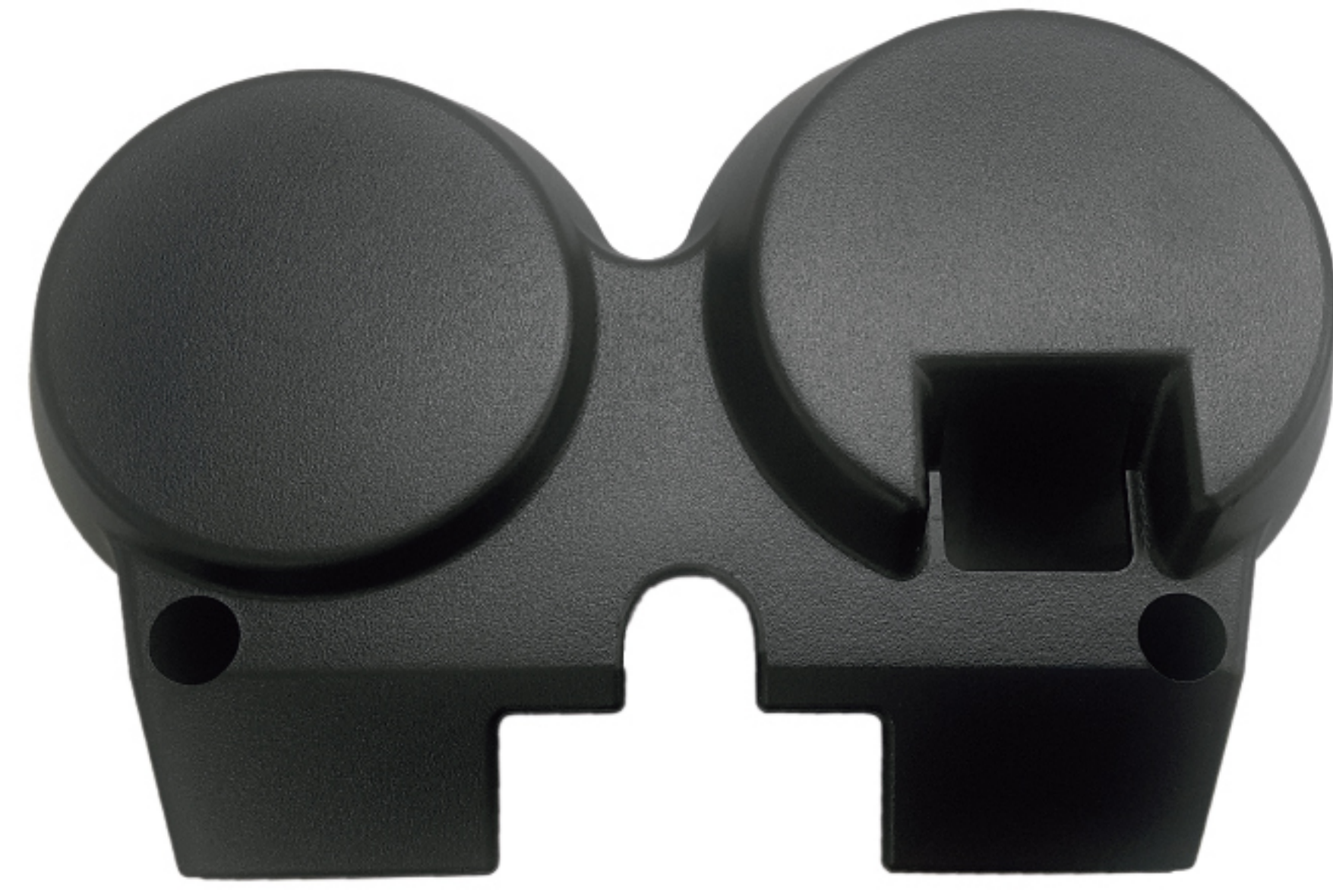

CÓD. 2049
Carcaça Inferior
CB 500 98/04
DAFRA 08/15
SPEED 150



CÓD. 2035
Carcaça Inferior
TWISTER 250 01/08

CARCAÇA DO FAROL COM BUCHA DE METAL



CÓD. 2019
Carcaça do Farol
CB 500 98/04



CÓD. 2021
Carcaça do Farol
TITAN 125 00/04
FAN 125 05/08



CÓD. 2027
Carcaça do Farol
TITAN 150 04/08

CAPA DE CORRENTE



CÓD. 0047 PT
TITAN 150 04/13
FAN 09/13

INFORMAÇÃO SOBRE PNEUS
Pressão com pneus frios:
[Piloto e passageiro]
Diant. 173kPa - 1,75 KGf/cm² - 25psi.
Tras. 225 kPa - 2,25 KGf/cm² - 33psi.
[Somente piloto]
Diant. 173kPa - 1,75 KGf/cm² - 25psi.
Tras. 200 kPa - 2,00 KGf/cm² - 29psi.
Medidas dos pneus:
Diant. 80/100 - 18M/C 47P
Tras. 90/90 - 18 M/C 37P

CORRENTE DE TRANSMISSÃO
MANTENHA A CORRENTE AJUSTADA E LUBRIFICADA
A FOLGA DEVE SER DE 20MM
VEJA AS INSTRUÇÕES NO MANUAL
DO PROPRIETÁRIO

FOLGA

ADAPTADORES E KITS

Componentes feitos de **ZAMAC**.



CÓD. 1165
Coxin do Pisca
TITAN 2000 / 150



CÓD. 1166
Coxin do Pisca
TITAN 2014



CÓD. 1167
Coxin do Pisca
BROS 2014

Adaptadores produzidos em aço com tratamento de zinco.



CÓD. 1122 Adaptador
1. M10 Rosca Direita
2. M10 Rosca Direita
Pacote com 05 un.



CÓD. 1128 Adaptador
1. M10 Rosca Direita
2. M8 Rosca Direita
BURGMAN
Pacote com 05 un.



CÓD. 1129 Adaptador
1. M10 Rosca Esquerda
2. M8 Rosca Direita
Pacote com 05 un.



CÓD. 1130 Adaptador
1. M10 Rosca Direita
2. M10 Rosca Esquerda
Pacote com 05 un.



CÓD. 1131 Adaptador
1. M10 Rosca Esquerda
2. M10 Rosca Direita
Pacote com 05 un.



CÓD. 0069
Borracha da Coroa
(Vulcanizado)
TITAN 150 4 un.



CÓD. 1134
Suporte de pisca em
ferro CG TITAN 150
2004/2008



CÓD. 1161 Suporte Redondo
Cabo de Freio e Velocímetro
TITAN 125 / 150

LEVE A **AWA MOTOS** PARA A SUA LOJA



awamotos.com.br



16 **3301 1890**

16 **98864 6380**

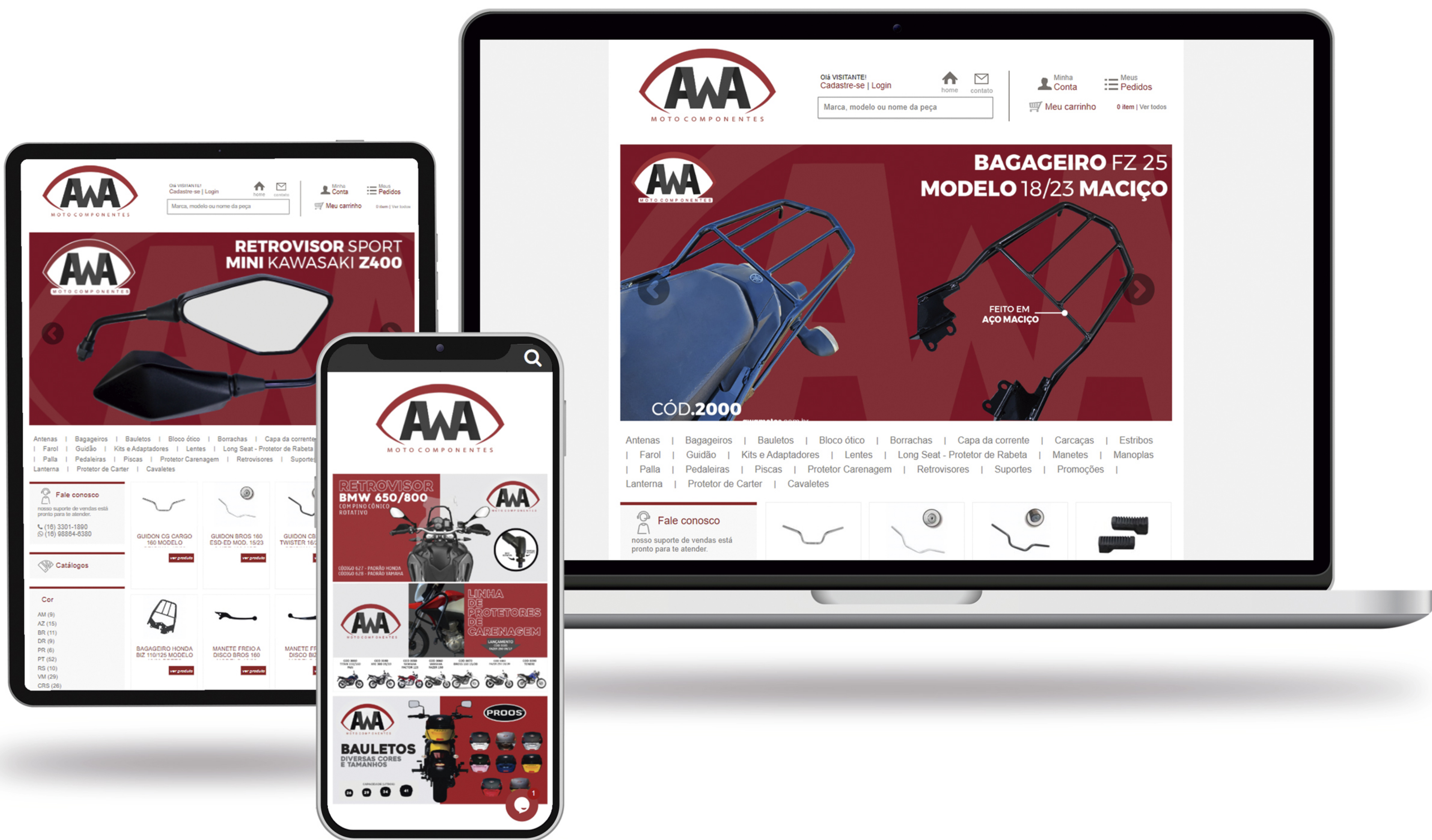

ACESSE NOSSO SITE **awamotos.com.br**



*movidos por
energia renovável*



MOTOCOMPONENTES



Araraquara | São Paulo | Brasil